





de julho de 2015.

#### 4. RRT VINCULADO POR FORMA DE REGISTRO

| Nº do RRT                 | Contratante                                   | Forma de Registro | Data de Registro  |
|---------------------------|---|-------------------|-------------------|
| <b>SI16473139I00CT001</b> | <b>TRIBUNAL DE CONTAS DO ESTADO DO PARANÁ</b> | <b>INICIAL</b>    | <b>21/01/2026</b> |

#### 5. DECLARAÇÃO DE VERACIDADE

Declaro para os devidos fins de direitos e obrigações, sob as penas previstas na legislação vigente, que as informações cadastradas neste RRT são verdadeiras e de minha responsabilidade técnica e civil.

#### 6. ASSINATURA ELETRÔNICA

Documento assinado eletronicamente por meio do SICCAU do arquiteto(a) e urbanista ADOLFO SAKAGUTI, registro CAU nº 0000A26760, na data e hora: 2026-01-21 14:51:00, com o uso de login e de senha. O **CPF/CNPJ** está oculto visando proteger os direitos fundamentais de liberdade, privacidade e o livre desenvolvimento da personalidade da pessoa natural (**LGPD**).



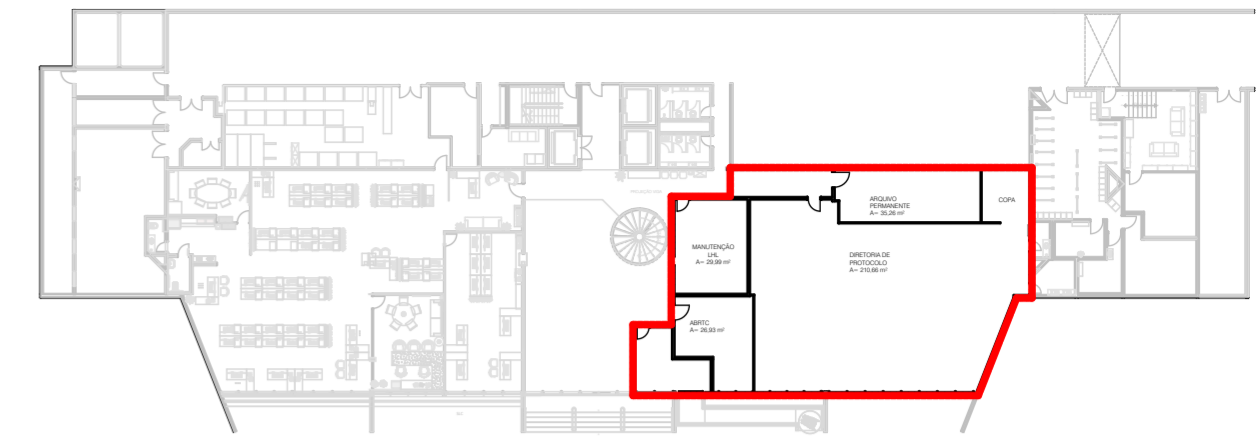
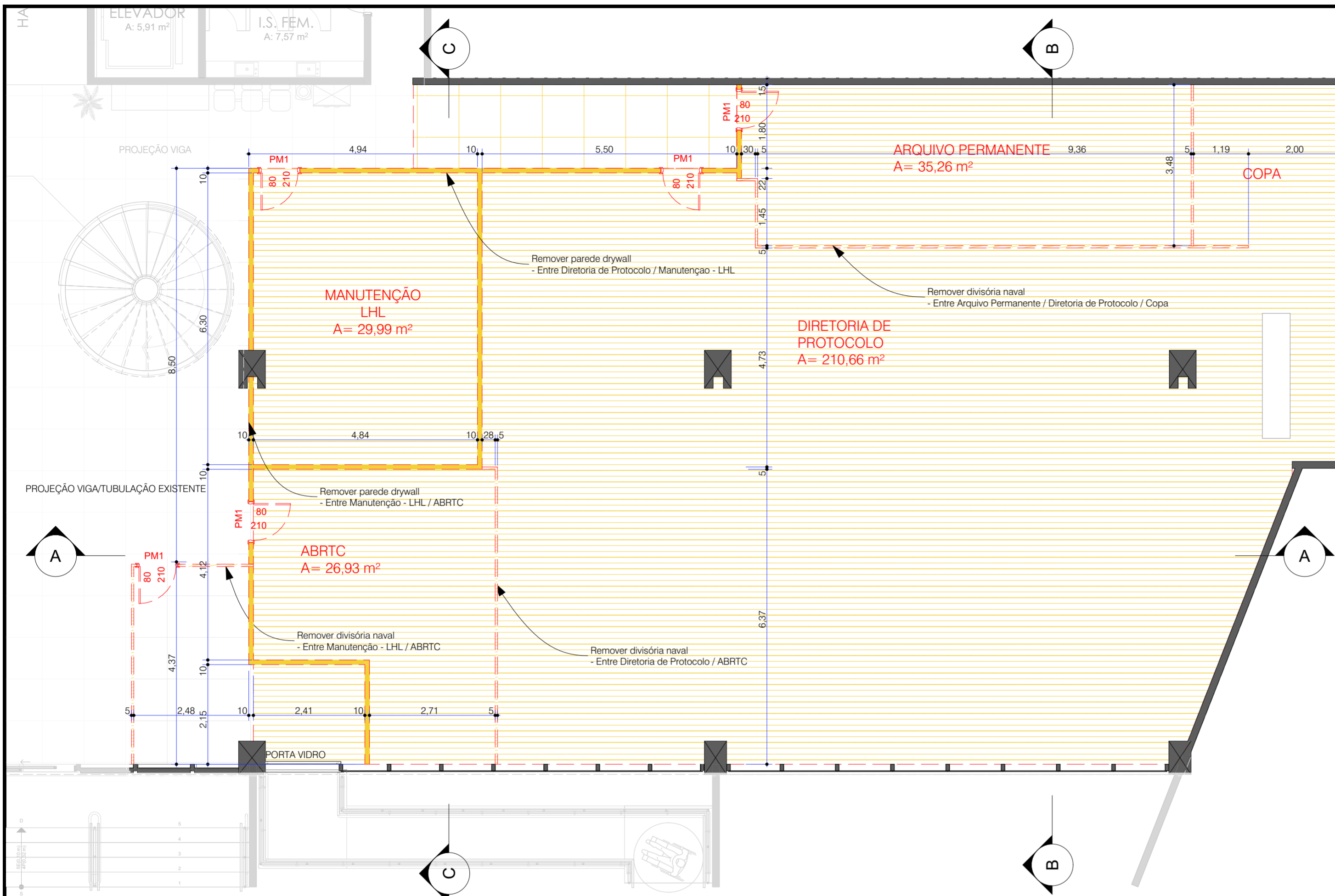

**TÉRREO - EDIFÍCIO ANEXO TCE (LOCALIZAÇÃO DTI)**  
Escala: 1:500

**TÉRREO - EDIFÍCIO ANEXO TCE (A DEMOLIR) - PISO, PAREDE**  
Escala: 1:75

**LEGENDAS - A DEMOLIR**

- PISO VINÍLICO A DEMOLIR
- PISO GRANITO A DEMOLIR
- PAREDE ALVENARIA A DEMOLIR
- PAREDE DIVISÓRIA NAVAL A DEMOLIR
- PAREDE DRYWALL A DEMOLIR

- ÁREA TOTAL DE DEMOLIÇÃO: 325,54 m²
- REMOÇÃO MANUAL DE FORRO PLACAS (GESSO, MINERAL, FIBRA, ISOPOR, COLMEIA, PVC, ETC.), COM APROVEITAMENTO, INCLUSIVE AFASTAMENTO E EMPILHAMENTO.
  - REMOÇÃO MANUAL DO PISO VINÍLICO - VERIFICAR POSSIBILIDADE DE REAPROVEITAMENTO NA RETIRADA.
  - RETIRADA DE LUMINÁRIAS, AR-CONDICIONADOS SPLITS E CASSETS.
  - REMOÇÃO DE PAREDES (DRYWALL, ALVENARIA, DIVISÓRIA NAVAL, ETC.)
  - RETIRADA DOS MÓVEIS EXISTENTES (SERÃO REUTILIZADOS, POR ISSO DEVERÃO SER RETIRADOS COM CUIDADO)

| MIC-02 Componentes por Elemento - A DEMOLIR |                        |           |                       |               |           |             |            |
|---|------------------------|-----------|-----------------------|---------------|-----------|-------------|------------|
| Estado de Reno...                           | ID de Elemento         | 2D Planta | Nome                  | Componente    |           |             | Quantidade |
|   |                        |           |                       | Espessura (m) | Área (m2) | Volume (m3) |            |
| A Demolir                                   |                        |           |                       |               |           |             |            |
|   | DIVISÓRIA NAVAL        |           | MDF - DIVISÓRIA NAVAL | 0,05          | 55,30     | 2,7650      | 8          |
|   | PAREDE DRYWALL         |           | Drywall               | 0,10          | 75,20     | 7,5185      | 9          |
|   | PISO GRANITO A DEMOLIR |           | Pedra - Acabamento    | 0,02          | 12,63     | 0,2527      | 1          |
|   | PISO VINÍLICO          |           | Vinílico              | 0,01          | 311,48    | 3,1148      | 1          |

**DETALHAMENTO PORTAS - A DEMOLIR**

| CÓD.       | PM1                                    |
|------------|--|
| ELEVAÇÃO   |  |
| 2D         |  |
| TIPO       | PORTA DE MADEIRA EXISTENTE - A REMOVER |
| ACABAMENTO | MADEIRA COM VERNIZ                     |
| QUANT.     | 5                                      |

OBS.:

**- VERIFICAR MEDIDAS NA OBRA;**

- OS DESENHOS SÃO INDICATIVOS QUANTO ASPECTO E FUNCIONAMENTO, O DIMENSIONAMENTO QUE ASSEGURE ESTABILIDADE, RIGIDEZ E ESTANQUEIDADE, SÃO DE RESPONSABILIDADE DO FABRICANTE;
- AS MEDIDAS DO PROJETO ARQUITETÔNICO REFEREM-SE AS PAREDES E PISOS ACABADOS;
- TODOS OS QUANTITATIVOS DESCRITOS APRESENTAM A MEDIDA EXATA, SEM PREVISÃO DE DESPÉDICO.
- AS IMAGENS RENDERIZADAS SÃO PARA MELHOR ENTENDIMENTO DO PROJETO E POSSUEM CARÁTER MERAMENTE ILUSTRATIVO, O MOBILIÁRIO E OS OBJETOS REPRESENTADOS NAS IMAGENS FORAM DIMENSIONADOS CONFORME OS ITENS ESPECIFICADOS NO PROJETO E NO MEMORIAL DESCRITIVO. PORÉM, POR SE TRATAR APENAS DE UMA REPRESENTAÇÃO, TODOS ESTES ITENS NÃO PREPRODUEM FIELMENTE AS CARACTERÍSTICAS, DE COR E DE FORMA, IDÊNTICAS ÀS ESPECIFICAÇÕES DAS MARCAS DE REFERÊNCIA. PORTANTO, PARA EXECUÇÃO DA OBRA, SEMPRE PREVALECE AS ESPECIFICAÇÕES QUE CONSTAM NAS TABELAS DE QUANTITATIVOS, MEMORIAL DESCRITIVO E ORÇAMENTO.

OBRA PROJETO REVITALIZAÇÃO - EDIFÍCIO ANEXO - TRIBUNAL DE CONTAS DO ESTADO DO PARANÁ

**TCE - EDIFÍCIO ANEXO**

REFERÊNCIA  
TÉRREO - EDIFÍCIO ANEXO TCE (A DEMOLIR) - PISO, PAREDE, MIC-02  
Componentes por Elemento - A DEMOLIR, TÉRREO - EDIFÍCIO ANEXO TCE (LOCALIZAÇÃO DTI), TÉRREO - EDIFÍCIO ANEXO TCE-MDF PILAR



DATA  
02/02/2026  
ESCALA  
1:75, 1:1, 1:500  
DESENHO  
ALE/JOJI/MARCELA

Assinado de forma digital por  
ADOLFO SAKAGUTI:18666434953  
Dados: 2026.02.02 09:29:11 -03'00'

**SAKAGUTI**  
ARQUITETOS  
ASSOCIADOS  
Rua Euclides Bandeira, 478 Curitiba-PR  
(41)3352-2442 projetos@sakaguti.arq.br

ADOLFO SAKAGUTI  
ALESSANDRA CIESLAK  
JOJI SAKAGUTI

PRANCHA No.  
**01**  
20



**TÉRREO - EDIFÍCIO ANEXO TCE (A DEMOLIR) - FORRO, LUMINÁRIAS E AR-CONDICIONADO**

Escala: 1:75

| MIC-02 Componentes por Elemento - A DEMOLIR |                         |           |                       |               |           |             |            |
|---|-------------------------|-----------|-----------------------|---------------|-----------|-------------|------------|
| Estado de Reno...                           | ID de Elemento          | 2D Planta | Nome                  | Componente    |           |             | Quantidade |
|   |                         |           |                       | Espessura (m) | Área (m2) | Volume (m3) |            |
| A Demolir                                   |                         |           |                       |               |           |             |            |
|   | AR CONDICIONADO CASSETE |           | ---                   | ---           | ---       | 1,5323      | 11         |
|   | AR CONDICIONADO SPLIT   |           | ---                   | ---           | ---       | 0,3608      | 4          |
|   | DIVISÓRIA NAVAL         |           | MDF - DIVISÓRIA NAVAL | 0,05          | 55,30     | 2,7650      | 8          |
|   | FORRO MODULAR 60x120cm  |           | GENÉRICO - ISOLAMENTO | 0,02          | 304,07    | 6,0813      | 6          |
|   | PAREDE DRYWALL          |           | Drywall               | 0,10          | 75,20     | 7,5185      | 9          |

**LEGENDAS - A DEMOLIR**

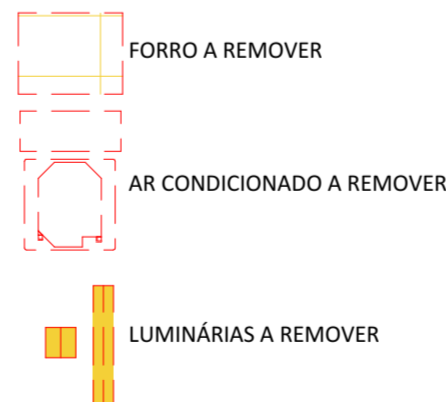

OBS.:

**- VERIFICAR MEDIDAS NA OBRA;**

- OS DESENHOS SÃO INDICATIVOS QUANTO ASPECTO E FUNCIONAMENTO. O DIMENSIONAMENTO QUE ASSEGURE ESTABILIDADE, RIGIDEZ E ESTANQUEIDADE, SÃO DE RESPONSABILIDADE DO FABRICANTE;
- AS MEDIDAS DO PROJETO ARQUITETÔNICO REFEREM-SE AS PAREDES E PISOS ACABADOS;
- TODOS OS QUANTITATIVOS DESCRITOS APRESENTAM A MEDIDA EXATA, SEM PREVISÃO DE DESPÉDICO.
- AS IMAGENS RENDERIZADAS SÃO PARA MELHOR ENTENDIMENTO DO PROJETO E POSSUEM CARÁTER MERAMENTE ILUSTRATIVO. O MOBILIÁRIO E OS OBJETOS REPRESENTADOS NAS IMAGENS FORAM DIMENSIONADOS CONFORME OS ITENS ESPECIFICADOS NO PROJETO E NO MEMORIAL DESCRITIVO. PORÉM, POR SE TRATAR APENAS DE UMA REPRESENTAÇÃO, TODOS ESTES ITENS NÃO PREPRODUZEM FIELMENTE AS CARACTERÍSTICAS, DE COR E DE FORMA. IDÊNTICAS ÀS ESPECIFICAÇÕES DAS MARCAS DE REFERÊNCIA. PORTANTO, PARA EXECUÇÃO DA OBRA, SEMPRE PREVALECE AS ESPECIFICAÇÕES QUE CONSTAM NAS TABELAS DE QUANTITATIVOS, MEMORIAL DESCRITIVO E ORÇAMENTO.

OBRA PROJETO REVITALIZAÇÃO - EDIFÍCIO ANEXO - TRIBUNAL DE CONTAS DO ESTADO DO PARANÁ

**TCE - EDIFÍCIO ANEXO**

REFERÊNCIA  
TÉRREO - EDIFÍCIO ANEXO TCE (A DEMOLIR) - FORRO, LUMINÁRIAS E AR-CONDICIONADO, MIC-02 Componentes por Elemento - A DEMOLIR

Assinado de forma digital por  
ADOLFO SAKAGUTI:1866643495  
3  
Assinado de forma digital por  
ADOLFO SAKAGUTI:18666434953  
Dados: 2026.02.02 09:31:21 -03'00'



**SAKAGUTI**  
ARQUITETOS  
ASSOCIADOS  
Rua Euclides Bandeira, 478 Curitiba-PR  
(41)3352-2442 projetos@sakaguti.arq.br

ADOLFO SAKAGUTI  
ALESSANDRA CIESLAK  
JOJI SAKAGUTI

DATA  
02/02/2026  
ESCALA  
1:75, 1:1  
DESENHO  
ALE/JOJI/MARCELA

PRANCHA No.  
**02**  
20

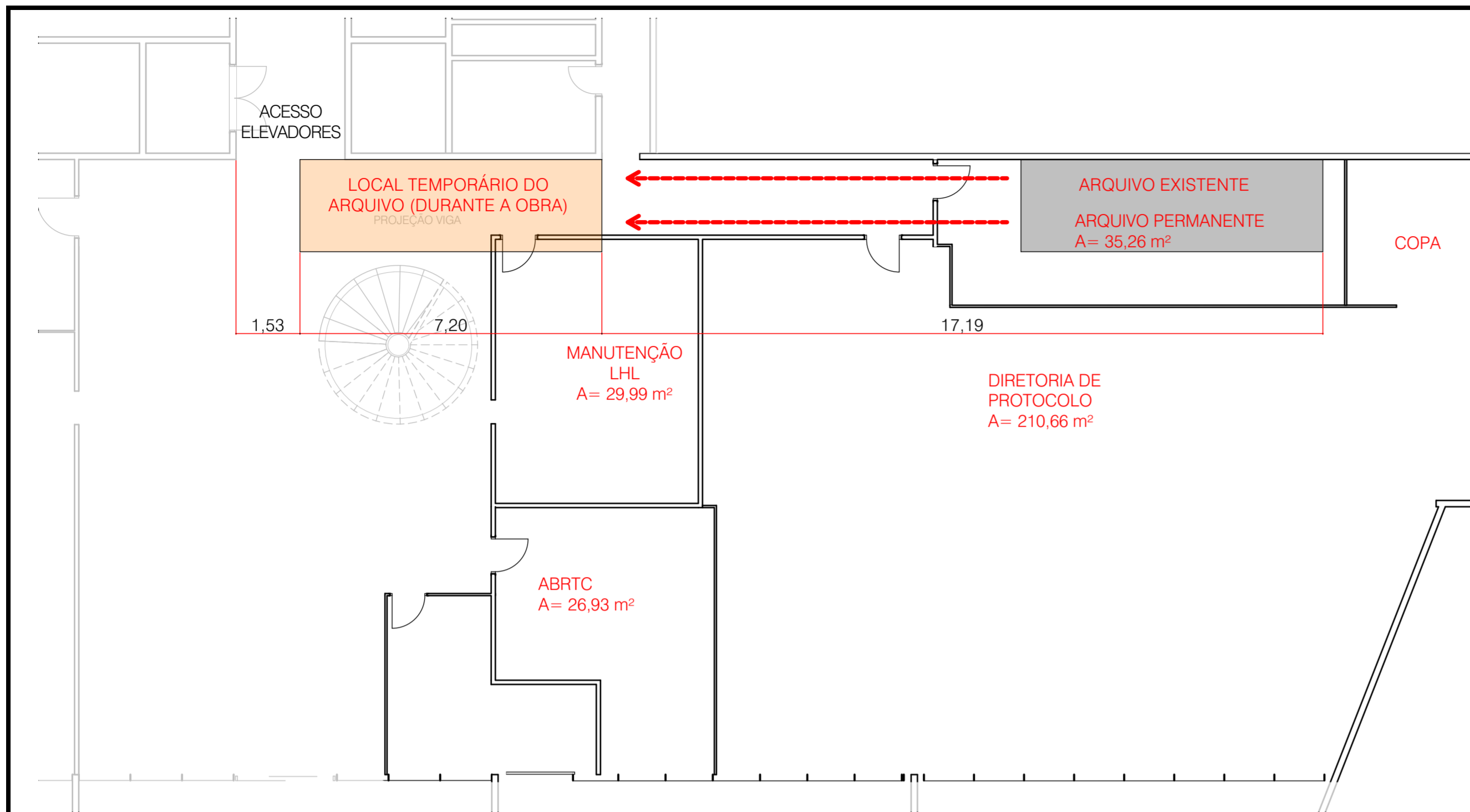

TÉRREO - EDIFÍCIO ANEXO TCE - MOVIMENTAÇÃO ARQUIVO (TEMPORÁRIA / OBRA)

Escala: 1:100

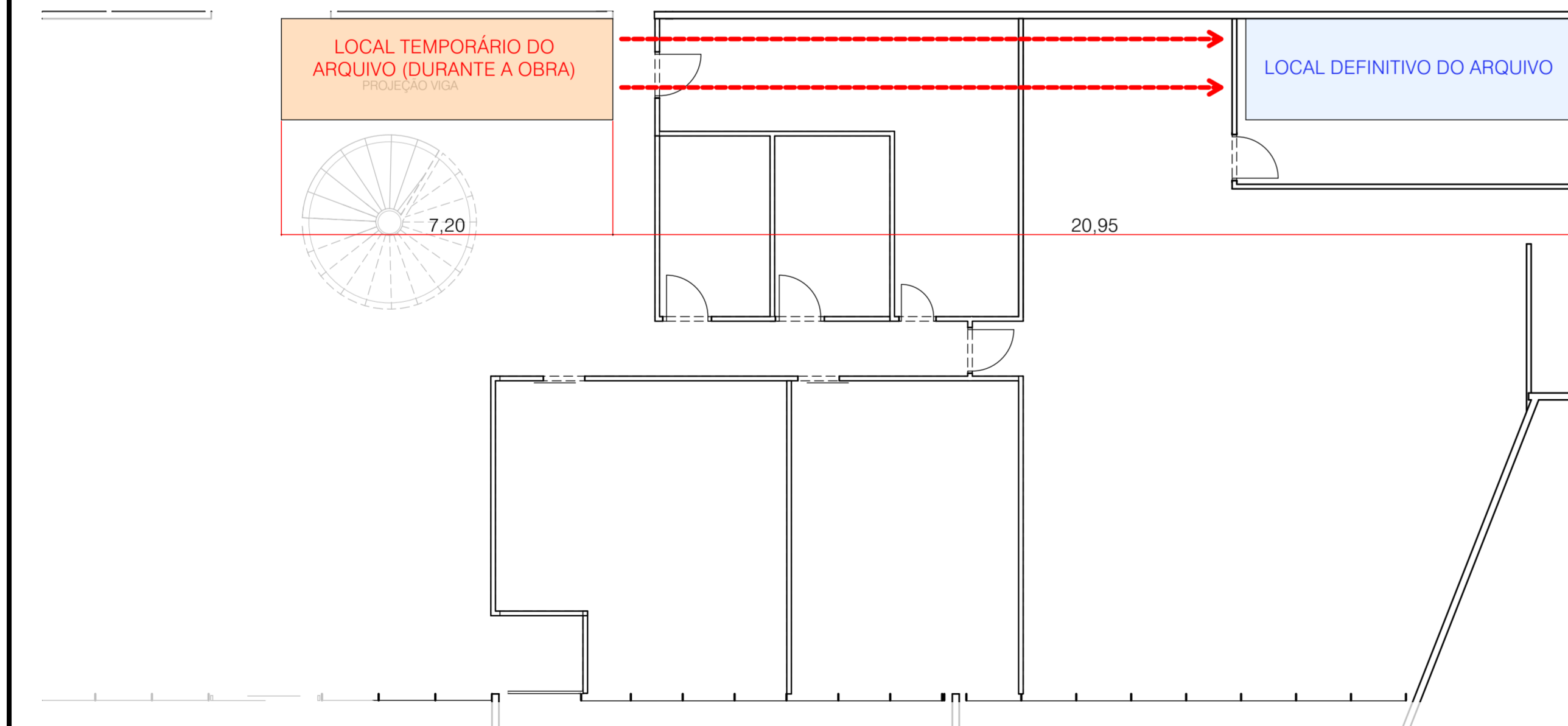

TÉRREO - EDIFÍCIO ANEXO TCE - MOVIMENTAÇÃO ARQUIVO (LOCAL PERMANENTE)

Escala: 1:100

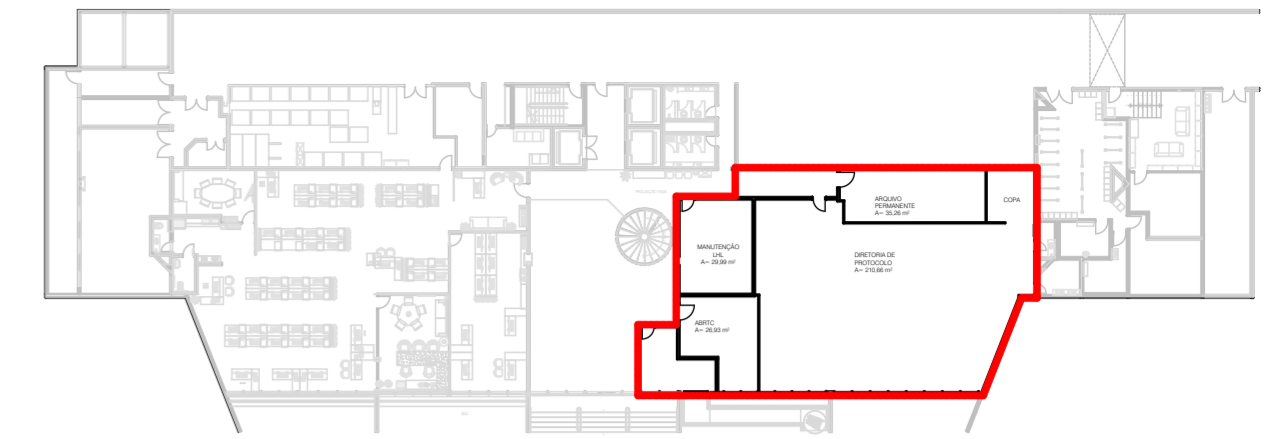

TÉRREO - EDIFÍCIO ANEXO TCE (LOCALIZAÇÃO DTI)

Escala: 1:500

OBS.:

**- VERIFICAR MEDIDAS NA OBRA;**

- OS DESENHOS SÃO INDICATIVOS QUANTO ASPECTO E FUNCIONAMENTO, O DIMENSIONAMENTO QUE ASSEGURE ESTABILIDADE, RIGIDEZ E ESTANQUEIDADE, SÃO DE RESPONSABILIDADE DO FABRICANTE;
- AS MEDIDAS DO PROJETO ARQUITETÔNICO REFEREM-SE AS PAREDES E PISOS ACABADOS;
- TODOS OS QUANTITATIVOS DESCRITOS APRESENTAM A MEDIDA EXATA, SEM PREVISÃO DE DESPÉRCIO.
- AS IMAGENS RENDERIZADAS SÃO PARA MELHOR ENTENDIMENTO DO PROJETO E POSSUEM CARÁTER MERAMENTE ILUSTRATIVO, O MOBILIÁRIO E OS OBJETOS REPRESENTADOS NAS IMAGENS FORAM DIMENSIONADOS CONFORME OS ITENS ESPECIFICADOS NO PROJETO E NO MEMORIAL DESCRITIVO. PORÉM, POR SE TRATAR APENAS DE UMA REPRESENTAÇÃO, TODOS ESTES ITENS NÃO PREPRODUZEM FIELMENTE AS CARACTERÍSTICAS, DE COR E DE FORMA, IDÊNTICAS ÀS ESPECIFICAÇÕES DAS MARCAS DE REFERÊNCIA. PORTANTO, PARA EXECUÇÃO DA OBRA, SEMPRE PREVALECE AS ESPECIFICAÇÕES QUE CONSTAM NAS TABELAS DE QUANTITATIVOS, MEMORIAL DESCRITIVO E ORÇAMENTO.

OBRA PROJETO REVITALIZAÇÃO - EDIFÍCIO ANEXO - TRIBUNAL DE CONTAS DO ESTADO DO PARANÁ

TCE - EDIFÍCIO ANEXO

REFERÊNCIA  
TÉRREO - EDIFÍCIO ANEXO TCE - MOVIMENTAÇÃO ARQUIVO (TEMPORÁRIA / OBRA), TÉRREO - EDIFÍCIO ANEXO TCE - MOVIMENTAÇÃO ARQUIVO (LOCAL PERMANENTE), TÉRREO - EDIFÍCIO ANEXO TCE (LOCALIZAÇÃO DTI)

DATA  
02/02/2026

ESCALA  
1:100, 1:500

DESENHO  
ALE/JOJI/MARCELA



ADOLFO SAKAGUTI:18666434953  
Assinado de forma digital por ADOLFO SAKAGUTI:18666434953  
Dados: 2026.02.02 10:26:18 -03'00'

**SAKAGUTI**  
ARQUITETOS ASSOCIADOS

ADOLFO SAKAGUTI  
ALESSANDRA CIESLAK  
JOJI SAKAGUTI

PRANCHA No.

**03**  
20



Rua Euclides Bandeira, 478 Curitiba-PR  
(41)3352-2442 projetos@sakaguti.arq.br

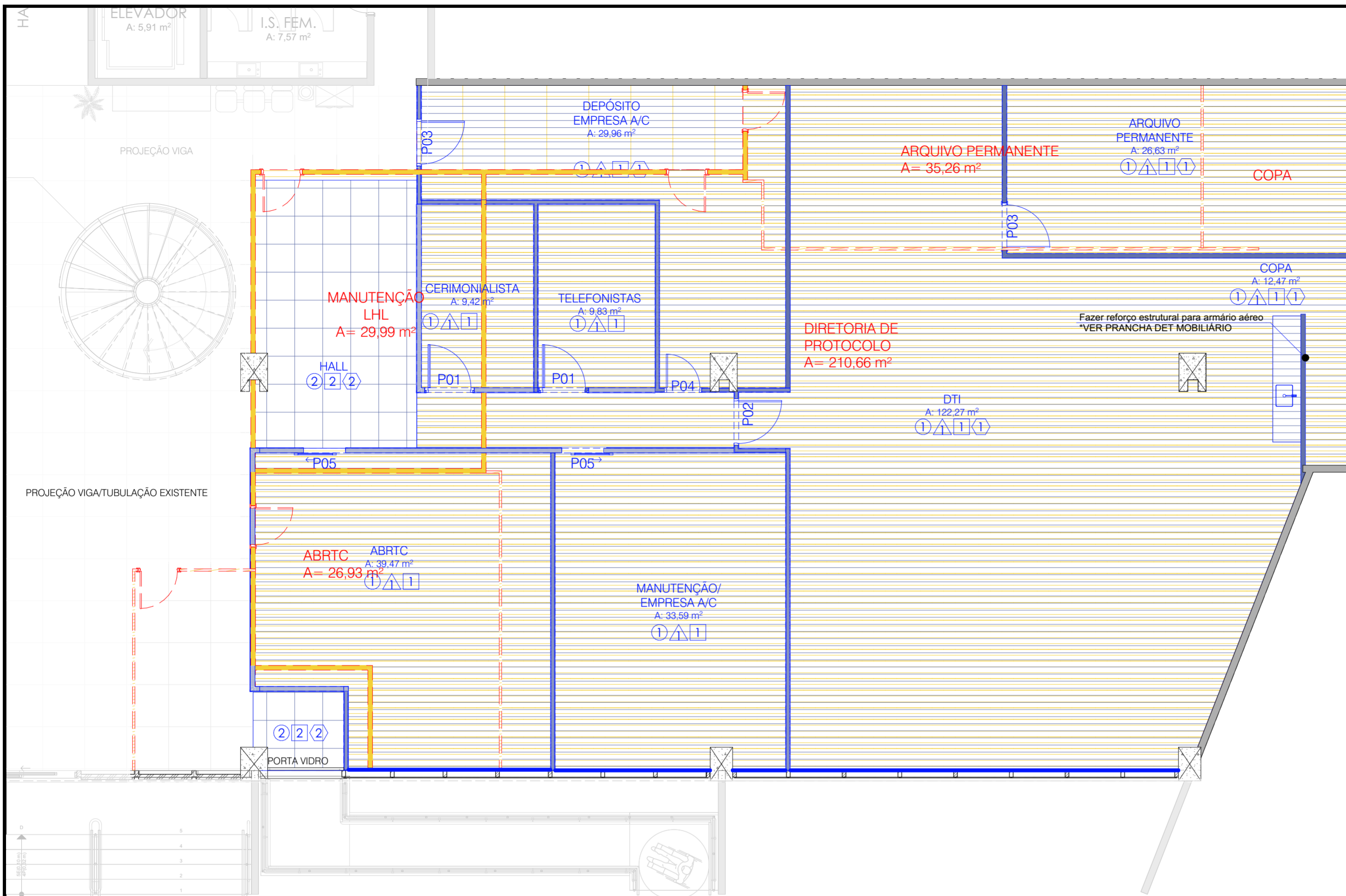

**CONVENÇÕES DE ACABAMENTO**

- PROJEÇÃO VIGAS EXISTENTES
- PISO**
  - 1 PISO VINÍLICO 121,92x17,78cm - BELGOTEX, LINHA Rock Alta Resistência. COR: Dalí (303).
  - 2 PISO GRANITO PADRÃO EXISTENTE GRANITO VERMELHO ITAIPU - REF.: PISO HALL EXISTENTE
- PAREDE**
  - NAS PAREDES DRYWALL/ALVENARIA EXISTENTE = PINTURA TINTA ACRÍLICA SUPER LAVÁVEL, APLICAR 02 DEMÃOS, ACABAMENTO FOSCO - COR: PAPEL PICADO SUVINIL - ACABAMENTO DO DRYWALL COM MASSA CORRIDA E LIXAMENTO, ANTES DE APLICAR A PINTURA

**LEGENDAS - A CONSTRUIR**

- TETO**
  - 1 FORRO MODULAR ACÚSTICO EM FIBRA MINERAL - ARMSTRONG, MODELO Lay-in, BORDA REBAIXADA, T-24, 625x625 mm - NRC 0,85 - COR: BRANCO, ACABAMENTO TEXTURA FINA
  - 2 SEGUIR MODELO DE FORRO ESCOLHIDO PARA O HALL.
- RODAPÉ**
  - 1 RODAPÉ POLIESTIRENO 7cm - BRANCO LISO REF.: SANTA LUZIA (SOMENTE NAS PAREDES ALVENARIA E DRYWALL - ONDE HOUVER PISO VINÍLICO)
  - 2 PERFIL METÁLICO EM AÇO POLIDO

**LEGENDAS - A DEMOLIR**

- PISO VINÍLICO A DEMOLIR
- PISO GRANITO A DEMOLIR
- PAREDE ALVENARIA A DEMOLIR
- PAREDE DIVISÓRIA NAVAL A DEMOLIR
- PAREDE DRYWALL A DEMOLIR

**TÉRREO - EDIFÍCIO ANEXO TCE (SOBREPOSIÇÃO A DEMOLIR - A CONSTRUIR)**

Escala: 1:75

OBS.:

**- VERIFICAR MEDIDAS NA OBRA;**

- OS DESENHOS SÃO INDICATIVOS QUANTO ASPECTO E FUNCIONAMENTO, O DIMENSIONAMENTO QUE ASSEGURE ESTABILIDADE, RIGIDEZ E ESTANQUEIDADE, SÃO DE RESPONSABILIDADE DO FABRICANTE;  
 - AS MEDIDAS DO PROJETO ARQUITETÔNICO REFEREM-SE AS PAREDES E PISOS ACABADOS;  
 - TODOS OS QUANTITATIVOS DESCRITOS APRESENTAM A MEDIDA EXATA, SEM PREVISÃO DE DESPERDÍCIO.  
 - AS IMAGENS RENDERIZADAS SÃO PARA MELHOR ENTENDIMENTO DO PROJETO E POSSUEM CARÁTER MERAMENTE ILUSTRATIVO, O MOBILIÁRIO E OS OBJETOS REPRESENTADOS NAS IMAGENS FORAM DIMENSIONADOS CONFORME OS ITENS ESPECIFICADOS NO PROJETO E NO MEMORIAL DESCRITIVO. PORÉM, POR SE TRATAR APENAS DE UMA REPRESENTAÇÃO, TODOS ESTES ITENS NÃO PREPRODUZEM FIELMENTE AS CARACTERÍSTICAS, DE COR E DE FORMA, IDÊNTICAS ÀS ESPECIFICAÇÕES DAS MARCAS DE REFERÊNCIA. PORTANTO, PARA EXECUÇÃO DA OBRA, SEMPRE PREVALECE AS ESPECIFICAÇÕES QUE CONSTAM NAS TABELAS DE QUANTITATIVOS, MEMORIAL DESCRITIVO E ORÇAMENTO.

OBRA PROJETO REVITALIZAÇÃO - EDIFÍCIO ANEXO - TRIBUNAL DE CONTAS DO ESTADO DO PARANÁ **TCE - EDIFÍCIO ANEXO**

REFERÊNCIA  
TÉRREO - EDIFÍCIO ANEXO TCE (SOBREPOSIÇÃO A DEMOLIR - A CONSTRUIR)

Assinado de forma digital por ADOLFO SAKAGUTI:18666434953  
Dados: 2026.02.02 09:38:44 -03'00'

**ADOLFO SAKAGUTI**  
ARQUITETOS ASSOCIADOS

Rua Euclides Bandeira, 478 Curitiba-PR (41)3352-2442 projetos@sakaguti.arq.br

**TCEPR**  
TRIBUNAL DE CONTAS DO ESTADO DO PARANÁ

ADOLFO SAKAGUTI  
ALESSANDRA CIESLAK  
JOJI SAKAGUTI

DATA 02/02/2026  
ESCALA 1:75  
DESENHO ALE/JOJI/MARCELA  
PRANCHA No. **04**  
20

DIREITOS AUTORAIS RESERVADOS

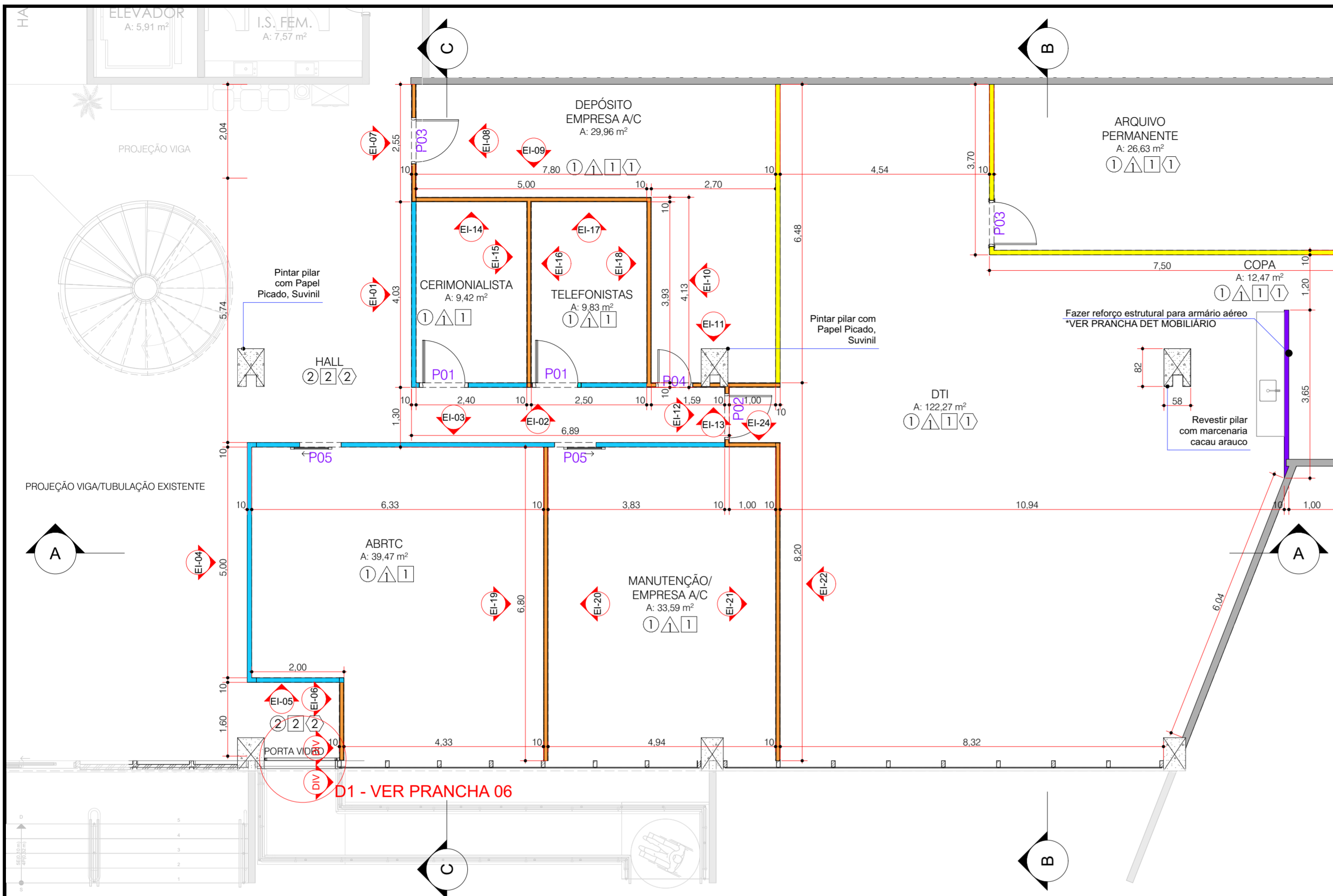

### CONVENÇÕES DE ACABAMENTO

PROJEÇÃO VIGAS EXISTENTES

#### PISO

- 1 PISO VINÍLICO 121,92x17,78cm - BELGOTEX, LINHA Rock Alta Resistência. COR: Dalí (303).
- 2 PISO GRANITO PADRÃO EXISTENTE GRANITO VERMELHO ITAIPU - REF.: PISO HALL EXISTENTE

#### PAREDE

- △ NAS PAREDES DRYWALL/ALVENARIA EXISTENTE = PINTURA TINTA ACRÍLICA SUPER LAVÁVEL, APLICAR 02 DEMÃOS, ACABAMENTO FOSCO - COR: PAPEL PICADO SUVINIL - ACABAMENTO DO DRYWALL COM MASSA CORRIDA E LIXAMENTO, ANTES DE APLICAR A PINTURA

#### TETO

- 1 FORRO MODULAR ACÚSTICO EM FIBRA MINERAL - ARMSTRONG, MODELO CALLA Lay-in, BORDA REBAIXADA, T-24, 625x625 mm - NRC 0,85 - COR: BRANCO, ACABAMENTO TEXTURA FINA
- 2 SEGUIR MODELO DE FORRO ESCOLHIDO PARA O HALL.

#### RODAPÉ

- 1 RODAPÉ POLIESTIRENO 7cm - BRANCO LISO REF.: SANTA LUZIA (SOMENTE NAS PAREDES ALVENARIA E DRYWALL - ONDE HOUVER PISO VINÍLICO)
- 2 PERFIL METÁLICO EM AÇO POLIDO

### LEGENDAS - A CONSTRUIR

- ALVENARIA EXISTENTE - PINTURA ACRÍLICA SUPER LAVÁVEL COR: PAPEL PICADO SUVINIL FOSCO
- DIVISÓRIA PAINEL MDF - 15mm A CONSTRUIR \* VER DET. DIVISÓRIAS
- DIVISÓRIA VIDRO DUPLO INCOLOR LAMINADO 6+6mm, COM PERSIANA EMBUTIDA ENTRE VIDROS. COM ESQUADRIAS E ESTRUTURA EM ALUMÍNIO ANODIZADO COR BRANCA. OS MONTANTES DA ESTRUTURA PODEM TER AS DIMENSÕES VARIADAS DE ACORDO COM O FABRICANTE - A CONSTRUIR
- DRYWALL + OSB (PARA RESISTÊNCIA MECÂNICA) + LÃ DE ROCHA - ACABAMENTO PINTURA ACRÍLICA SUPER LAVÁVEL. COR: PAPEL PICADO - SUVINIL - FOSCO A CONSTRUIR
- DRYWALL REFORÇADO ESTRUTURALMENTE - ACABAMENTO PINTURA ACRÍLICA SUPER LAVÁVEL. COR: PAPEL PICADO - SUVINIL - FOSCO A CONSTRUIR

## TÉRREO - EDIFÍCIO ANEXO TCE - A CONSTRUIR

Escala: 1:75

### MIC-02 Componentes por Elemento - A CONSTRUIR

| Estado de Renovação | ID de Elemento  | 2D Planta | Nome                        | Componente    |           |             | Altura do Componente Retangular (m) | Comprimento (m) |
|---------------------|---|-----------|-----------------------------|---------------|-----------|-------------|-------------------------------------|-----------------|
|                     |   |           |                             | Espessura (m) | Área (m²) | Volume (m³) |                                     |                 |
| A Construir         | DIVISÓRIA DRYWALL   |           | Drywall + OSB + Lã de Rocha | 0,10          | 38,26     | 3,8264      | 2,30                                | 17,58           |
|                     | DIVISÓRIA DRYWALL - REFORÇADA   |           | Drywall Reforçado           | 0,10          | 8,71      | 0,8707      | 2,30                                | 3,79            |
|                     | DIVISÓRIA MDF   |           | Estrutura para parede MDF   | 0,07          | 77,27     | 5,4086      | 2,30                                | 36,59           |
|                     | DIVISÓRIA MDF   |           | MDF DURATEX - GIANDUIA 15mm | 0,02          | 147,15    | 2,2070      | 2,30                                | 67,84           |
|                     | DIVISÓRIA MDF   |           | MDF DURATEX - ITAPUÁ 15mm   | 0,02          | 6,71      | 0,1007      | 2,30                                | 5,34            |
|                     | DIVISÓRIA VIDRO DUPLO INCOLOR LAMINADO 6mm, COM PERSIANA EMBUTIDA ENTRE VIDROS. COM ESQUADRIAS E ESTRUTURA EM ALUMÍNIO ANODIZADO COR BRANCA. OS MONTANTES DA ESTRUTURA PODEM TER AS DIMENSÕES VARIADAS DE ACORDO COM O FABRICANTE |           | Divisória Vidro 6mm Duplo   | 0,10          | 51,51     | 5,1508      | 2,30                                | 26,49           |

OBS.:

### - VERIFICAR MEDIDAS NA OBRA;

- OS DESENHOS SÃO INDICATIVOS QUANTO ASPECTO E FUNCIONAMENTO, O DIMENSIONAMENTO QUE ASSEGURE ESTABILIDADE, RIGIDEZ E ESTANQUEIDADE, SÃO DE RESPONSABILIDADE DO FABRICANTE;  
 - AS MEDIDAS DO PROJETO ARQUITETÔNICO REFEREM-SE AS PAREDES E PISOS ACABADOS;  
 - TODOS OS QUANTITATIVOS DESCRITOS APRESENTAM A MEDIDA EXATA, SEM PREVISÃO DE DESPÉRCIO.  
 - AS IMAGENS RENDERIZADAS SÃO PARA MELHOR ENTENDIMENTO DO PROJETO E POSSUEM CARÁTER MERAMENTE ILUSTRATIVO. O MOBILIÁRIO E OS OBJETOS REPRESENTADOS NAS IMAGENS FORAM DIMENSIONADOS CONFORME OS ITENS ESPECIFICADOS NO PROJETO E NO MEMORIAL DESCRITIVO. PORÉM, POR SE TRATAR APENAS DE UMA REPRESENTAÇÃO, TODOS ESTES ITENS NÃO PREPRODUZEM FIELMENTE AS CARACTERÍSTICAS, DE COR E DE FORMA, IDÊNTICAS ÀS ESPECIFICAÇÕES DAS MARCAS DE REFERÊNCIA. PORTANTO, PARA EXECUÇÃO DA OBRA, SEMPRE PREVALECE AS ESPECIFICAÇÕES QUE CONSTAM NAS TABELAS DE QUANTITATIVOS, MEMORIAL DESCRITIVO E ORÇAMENTO.

OBRA PROJETO REVITALIZAÇÃO - EDIFÍCIO ANEXO - TRIBUNAL DE CONTAS DO ESTADO DO PARANÁ

### TCE - EDIFÍCIO ANEXO

REFERÊNCIA  
 TÉRREO - EDIFÍCIO ANEXO TCE - A CONSTRUIR, CORTE AA, MIC-02 Componentes por Elemento - A CONSTRUIR

ADOLFO SAKAGUTI:18666434953

Assinado de forma digital por ADOLFO SAKAGUTI:18666434953  
 Dados: 2026.02.02 09:40:12 -03'00'



DATA 02/02/2026  
 ESCALA 1:75, 1:5, 1:1  
 DESENHO ALE/JOJI/MARCELA

**SAKAGUTI**  
 ARQUITETOS ASSOCIADOS  
 Rua Euclides Bandeira, 478 Curitiba-PR  
 (41)3352-2442 projetos@sakaguti.arq.br

ADOLFO SAKAGUTI  
 ALESSANDRA CIESLAK  
 JOJI SAKAGUTI

PRANCHA No.  
**05**  
 20

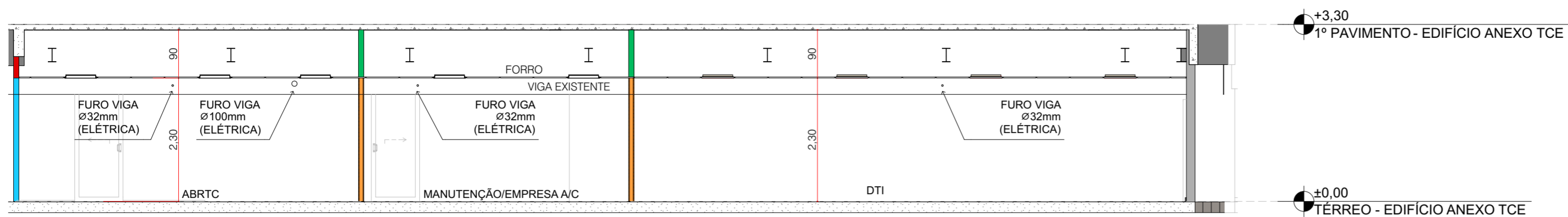

**CORTE AA**  
Escala: 1:75

**LEGENDAS - A CONSTRUIR**

- ALVENARIA EXISTENTE - PINTURA ACRÍLICA SUPER LAVÁVEL  
COR: PAPEL PICADO SUVINIL FOSCO
- DIVISÓRIA PAINEL MDF - 15mm A CONSTRUIR \* VER DET.  
DIVISÓRIAS
- DIVISÓRIA VIDRO DUPLO INCOLOR LAMINADO 6+6mm, COM  
PERSIANA EMBUTIDA ENTRE VIDROS. COM ESQUADRIAS E  
ESTRUTURA EM ALUMÍNIO ANODIZADO COR BRANCA. OS  
MONTANTES DA ESTRUTURA PODEM TER AS DIMENSÕES  
VARIADAS DE ACORDO COM O FABRICANTE - A CONSTRUIR
- DRYWALL + OSB (PARA RESISTÊNCIA MECÂNICA) + LÂ DE  
ROCHA - ACABAMENTO PINTURA ACRÍLICA SUPER LAVÁVEL.  
COR: PAPEL PICADO - SUVINIL - FOSCO A CONSTRUIR
- DRYWALL REFORÇADO ESTRUTURALMENTE - ACABAMENTO  
PINTURA ACRÍLICA SUPER LAVÁVEL. COR: PAPEL PICADO -  
SUVINIL - FOSCO A CONSTRUIR

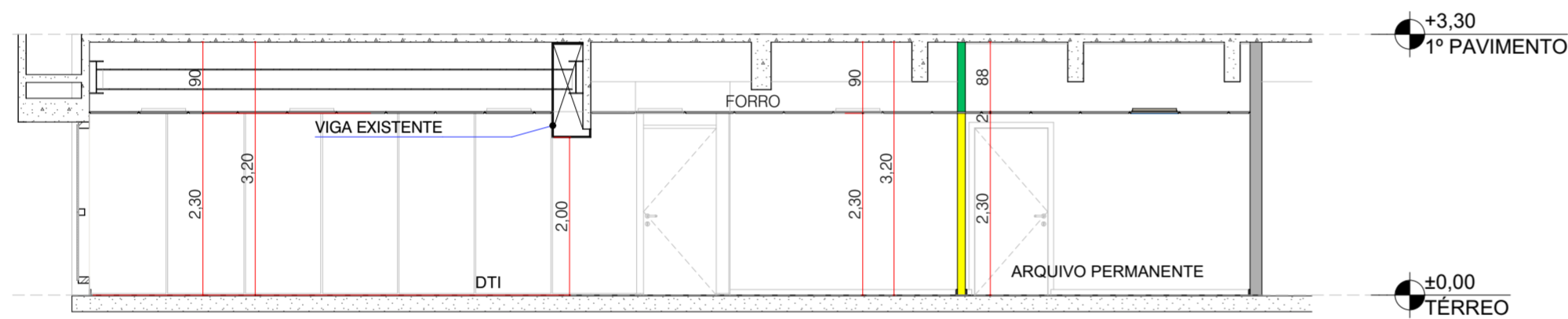

**CORTE BB**  
Escala: 1:75

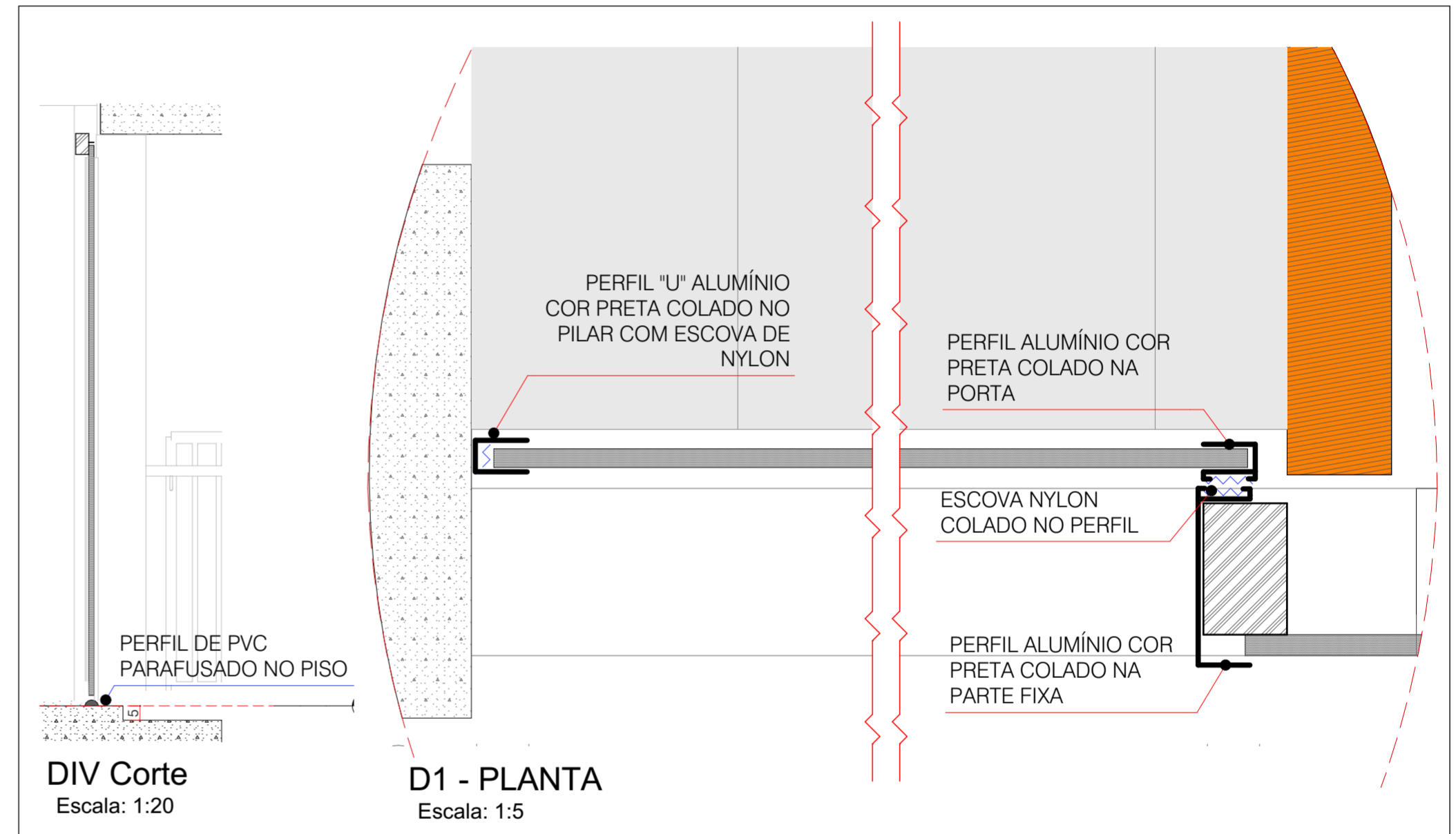

**D1 - PORTA DE CORRER**  
Escala: 1:5

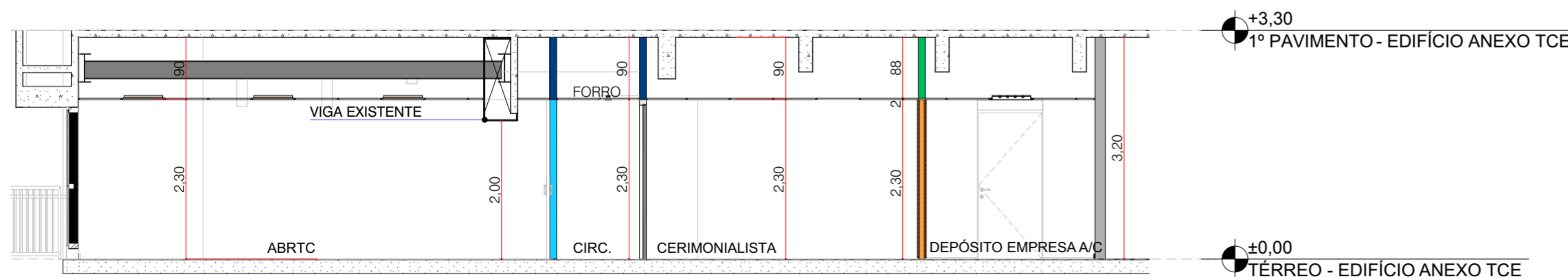

**CORTE CC**  
Escala: 1:75

OBS.:

**- VERIFICAR MEDIDAS NA OBRA;**

- OS DESENHOS SÃO INDICATIVOS QUANTO ASPECTO E FUNCIONAMENTO, O DIMENSIONAMENTO QUE ASSEGURE ESTABILIDADE, RIGIDEZ E ESTANQUEIDADE, SÃO DE RESPONSABILIDADE DO FABRICANTE;
- AS MEDIDAS DO PROJETO ARQUITETÔNICO REFEREM-SE AS PAREDES E PISOS ACABADOS;
- TODOS OS QUANTITATIVOS DESCRITOS APRESENTAM A MEDIDA EXATA, SEM PREVISÃO DE DESPÉRCIO.
- AS IMAGENS RENDERIZADAS SÃO PARA MELHOR ENTENDIMENTO DO PROJETO E POSSUEM CARÁTER MERAMENTE ILUSTRATIVO, O MOBILIÁRIO E OS OBJETOS REPRESENTADOS NAS IMAGENS FORAM DIMENSIONADOS CONFORME OS ITENS ESPECIFICADOS NO PROJETO E NO MEMORIAL DESCRITIVO. PORÉM, POR SE TRATAR APENAS DE UMA REPRESENTAÇÃO, TODOS ESTES ITENS NÃO PREPRODUEM FIELMENTE AS CARACTERÍSTICAS, DE COR E DE FORMA, IDÊNTICAS ÀS ESPECIFICAÇÕES DAS MARCAS DE REFERÊNCIA. PORTANTO, PARA EXECUÇÃO DA OBRA, SEMPRE PREVALECE AS ESPECIFICAÇÕES QUE CONSTAM NAS TABELAS DE QUANTITATIVOS, MEMORIAL DESCRITIVO E ORÇAMENTO.

OBRA PROJETO REVITALIZAÇÃO - EDIFÍCIO ANEXO -  
TRIBUNAL DE CONTAS DO ESTADO DO PARANÁ

**TCE - EDIFÍCIO ANEXO**

REFERÊNCIA  
CORTE AA, CORTE BB, CORTE CC, D1 - PORTA DE CORRER, D1 - PLANTA, DIV  
Corle

**ADOLFO SAKAGUTI**  
SAKAGUTI:18666434953  
4953

Assinado de forma digital por  
ADOLFO SAKAGUTI:18666434953  
Dados: 2026.02.02 09:41:54 -03'00'



DATA  
02/02/2026  
ESCALA  
1:75, 1:5, 1:20  
DESENHO  
ALE/JOJI/MARCELA



**SAKAGUTI**  
ARQUITETOS  
ASSOCIADOS  
Rua Euclides Bandeira, 478 Curitiba-PR  
(41)3352-2442 projetos@sakaguti.arq.br

ADOLFO SAKAGUTI  
ALESSANDRA CIESLAK  
JOJI SAKAGUTI

PRANCHA No.  
**06**  
20

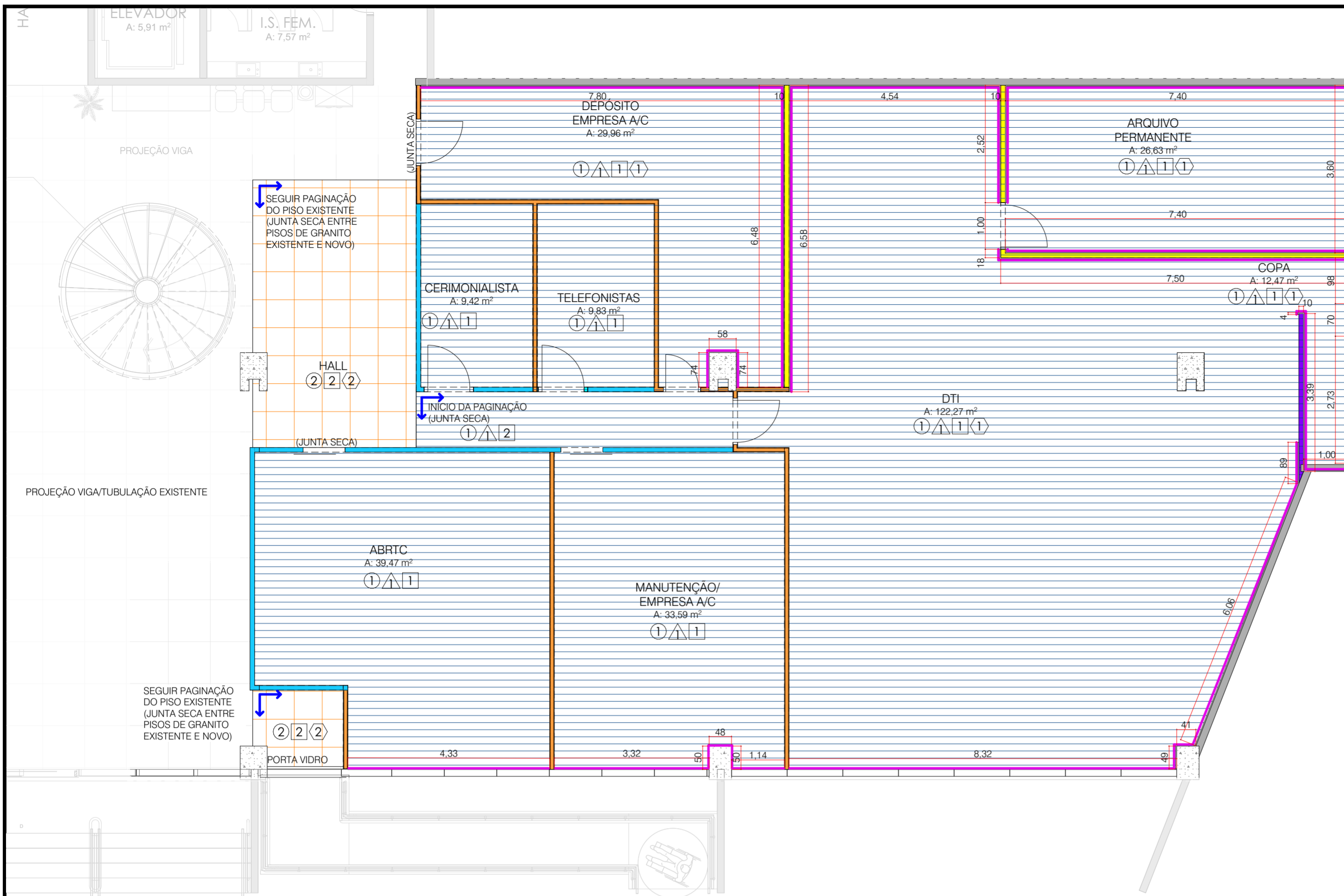

**LEGENDAS - A CONSTRUIR**

- ALVENARIA EXISTENTE - PINTURA ACRÍLICA SUPER LAVÁVEL  
COR: PAPEL PICADO SUVINIL FOSCO
- DIVISÓRIA PAINEL MDF - 15mm A CONSTRUIR \* VER DET.  
DIVISÓRIAS
- DIVISÓRIA VIDRO DUPLO INCOLOR LAMINADO 6+6mm, COM  
PERSIANA EMBUTIDA ENTRE VIDROS. COM ESQUADRIAS E  
ESTRUTURA EM ALUMÍNIO ANODIZADO COR BRANCA. OS  
MONTANTES DA ESTRUTURA PODEM TER AS DIMENSÕES  
VARIADAS DE ACORDO COM O FABRICANTE- A CONSTRUIR
- DRYWALL + OSB (PARA RESISTÊNCIA MECÂNICA)+ LÂ DE  
ROCHA - ACABAMENTO PINTURA ACRÍLICA SUPER LAVÁVEL.  
COR: PAPEL PICADO - SUVINIL - FOSCO A CONSTRUIR
- DRYWALL REFORÇADO ESTRUTURALMENTE - ACABAMENTO  
PINTURA ACRÍLICA SUPER LAVÁVEL. COR: PAPEL PICADO -  
SUVINIL - FOSCO A CONSTRUIR
- PISO VINÍLICO 121,92x17,78cm - BELGOTEX, LINHA  
Rock Alta Resistência. COR: Dalí (303).
- PISO GRANITO VERMELHO ITAIPU - REF.: PISO EXISTENTE HALL
- RODAPÉ POLIESTIRENO 7cm - BRANCO LISO  
REF.: SANTA LUZIA  
(SOMENTE NAS PAREDES ALVENARIA E DRYWALL - ONDE  
HOVER PISO VINÍLICO)

**TÉRREO - EDIFÍCIO ANEXO TCE - PAGINAÇÃO DE PISO**

Escala: 1:75

**MIC-02 Componentes por Elemento - A CONSTRUIR**

| Estado de Renovação | ID de Elemento  | 2D Planta | Nome               | Componente    |           |             | Altura do Componente Retangular (m) | Comprimento (m) |
|---------------------|---|-----------|--------------------|---------------|-----------|-------------|-------------------------------------|-----------------|
|                     |   |           |                    | Espessura (m) | Área (m2) | Volume (m3) |                                     |                 |
| A Construir         | PISO GRANITO VERMELHO ITAIPU - REF. HALL EXISTENTE                          |           | Pedra - Acabamento | 0,02          | 23,42     | 0,4684      | ---                                 | ---             |
|                     | PISO VINÍLICO 91,44x91,44cm - BELGOTEX, LINHA HERCULES SQUARE. COR: SandBox |           | Vinílico           | 0,01          | 300,02    | 3,0002      | ---                                 | ---             |
|                     | RODAPÉ POLIESTIRENO 7cm - Branco Liso - Ref. Santa Luzia.                   |           | Poliestireno       | 0,02          | 4,89      | 0,0974      | 0,07                                | 69,71           |

OBS.:

**- VERIFICAR MEDIDAS NA OBRA;**

- OS DESENHOS SÃO INDICATIVOS QUANTO ASPECTO E FUNCIONAMENTO. O DIMENSIONAMENTO QUE ASSEGURE ESTABILIDADE, RIGIDEZ E ESTANQUEIDADE, SÃO DE RESPONSABILIDADE DO FABRICANTE;
- AS MEDIDAS DO PROJETO ARQUITETÔNICO REFEREM-SE AS PAREDES E PISOS ACABADOS;
- TODOS OS QUANTITATIVOS DESCRITOS APRESENTAM A MEDIDA EXATA, SEM PREVISÃO DE DESPÉDICO.
- AS IMAGENS RENDERIZADAS SÃO PARA MELHOR ENTENDIMENTO DO PROJETO E POSSUEM CARÁTER MERAMENTE ILUSTRATIVO. O MOBILIÁRIO E OS OBJETOS REPRESENTADOS NAS IMAGENS FORAM DIMENSIONADOS CONFORME OS ITENS ESPECIFICADOS NO PROJETO E NO MEMORIAL DESCRITIVO. PORÉM, POR SE TRATAR APENAS DE UMA REPRESENTAÇÃO, TODOS ESTES ITENS NÃO PREPRODUZEM FIELMENTE AS CARACTERÍSTICAS, DE COR E DE FORMA. IDÊNTICAS ÀS ESPECIFICAÇÕES DAS MARCAS DE REFERÊNCIA. PORTANTO, PARA EXECUÇÃO DA OBRA, SEMPRE PREVALECE AS ESPECIFICAÇÕES QUE CONSTAM NAS TABELAS DE QUANTITATIVOS, MEMORIAL DESCRITIVO E ORÇAMENTO.

OBRA PROJETO REVITALIZAÇÃO - EDIFÍCIO ANEXO - TRIBUNAL DE CONTAS DO ESTADO DO PARANÁ

**TCE - EDIFÍCIO ANEXO**

REFERÊNCIA  
TÉRREO - EDIFÍCIO ANEXO TCE - PAGINAÇÃO DE PISO, MIC-02 Componentes por Elemento - A CONSTRUIR

ADOLFO SAKAGUTI:186664349  
Assinado de forma digital por ADOLFO SAKAGUTI:18666434953  
Dados: 2026.02.02 09:43:47 -03'00'



DATA  
02/02/2026  
ESCALA  
1:75, 1:1  
DESENHO  
ALE/JOJI/MARCELA



**SAKAGUTI**  
ARQUITETOS ASSOCIADOS  
Rua Euclides Bandeira, 478 Curitiba-PR  
(41)3352-2442 projetos@sakaguti.arq.br

ADOLFO SAKAGUTI  
ALESSANDRA CIESLAK  
JOJI SAKAGUTI

PRANCHA No.  
**07**  
20

DIREITOS AUTORAIS RESERVADOS

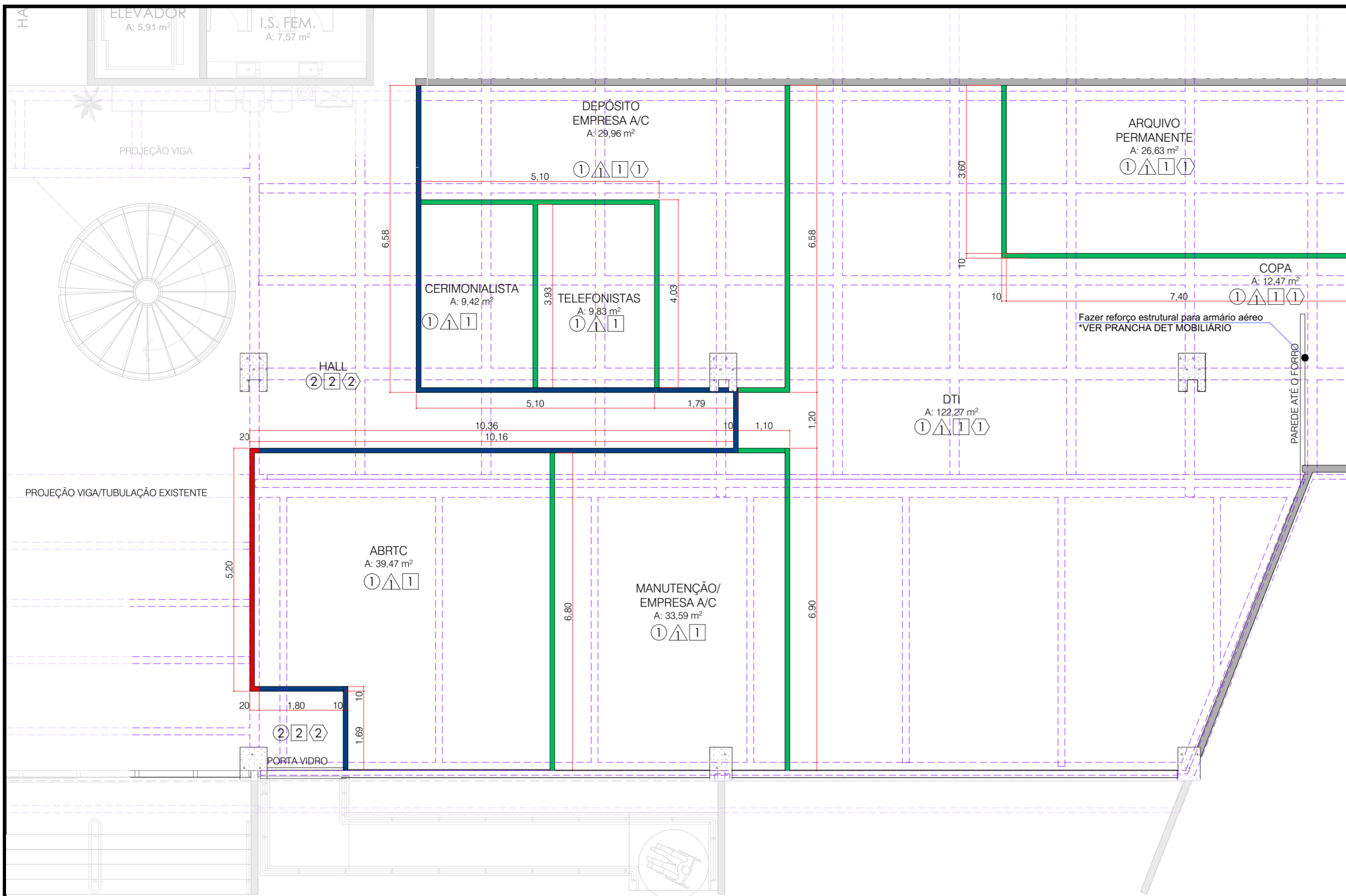

### CONVENÇÕES DE ACABAMENTO

- PROJEÇÃO VIGAS EXISTENTES**
- PISO**
- ① PISO VINÍLICO 121,92x17,78cm - BELGOTEX, LINHA Rock Alta Resistência. COR: Dalí (303).
  - ② PISO GRANITO PADRÃO EXISTENTE GRANITO VERMELHO ITAIPU - REF.: PISO HALL EXISTENTE
- PAREDE**
- ⚠ NAS PAREDES DRYWALL/ALVENARIA EXISTENTE = PINTURA TINTA ACRÍLICA SUPER LAVÁVEL, APLICAR 02 DEMÃOS, ACABAMENTO FOSCO - COR: PAPEL PICADO SUVINIL - ACABAMENTO DO DRYWALL COM MASSA CORRIDA E LIXAMENTO, ANTES DE APLICAR A PINTURA
- TETO**
- ① FORRO MODULAR ACÚSTICO EM FIBRA MINERAL - ARMSTRONG, MODELO Lay-in, BORDA REBAIXADA, T-24, 625x625 mm - NRC 0,85 - COR: BRANCO, ACABAMENTO TEXTURA FINA
  - ② SEGUIR MODELO DE FORRO ESCOLHIDO PARA O HALL.
- RODAPÉ**
- ① RODAPÉ POLIESTIRENO 7cm - BRANCO LISO REF.: SANTA LUZIA (SOMENTE NAS PAREDES ALVENARIA E DRYWALL - ONDE HOUVER PISO VINÍLICO)
  - ② PERFIL METÁLICO EM AÇO POLIDO

### LEGENDAS - A CONSTRUIR

- DRYWALL DUPLO + LÃ DE ROCHA - ACABAMENTO PINTURA ACRÍLICA SUPER LAVÁVEL. COR: PAPEL PICADO - SUVINIL - FOSCO A CONSTRUIR (h=0,90m)
- DRYWALL DUPLO + LÃ DE ROCHA - ACABAMENTO PINTURA ACRÍLICA SUPER LAVÁVEL. COR: PAPEL PICADO - SUVINIL - FOSCO A CONSTRUIR (h=0,88m)
- DRYWALL DUPLO + LÃ DE ROCHA - ACABAMENTO PINTURA ACRÍLICA SUPER LAVÁVEL. COR: PAPEL PICADO - SUVINIL - FOSCO A CONSTRUIR (h=0,40m)

## TÉRREO - EDIFÍCIO ANEXO TCE - PLANTA DE SEPTO

Escala: 1:75

**\*\*VER DETALHE DE PAREDE, SEPTO E FORRO NA PRACHA 09 - DETALHAMENTOS\*\***

OBS.:

### - VERIFICAR MEDIDAS NA OBRA;

- OS DESENHOS SÃO INDICATIVOS QUANTO ASPECTO E FUNCIONAMENTO, O DIMENSIONAMENTO QUE ASSEGURE ESTABILIDADE, RIGIDEZ E ESTANQUEIDADE, SÃO DE RESPONSABILIDADE DO FABRICANTE;  
 - AS MEDIDAS DO PROJETO ARQUITETÔNICO REFEREM-SE AS PAREDES E PISOS ACABADOS;  
 - TODOS OS QUANTITATIVOS DESCRITOS APRESENTAM A MEDIDA EXATA, SEM PREVISÃO DE DESPÉRCIO.  
 - AS IMAGENS RENDERIZADAS SÃO PARA MELHOR ENTENDIMENTO DO PROJETO E POSSUEM CARÁTER MERAMENTE ILUSTRATIVO, O MOBILIÁRIO E OS OBJETOS REPRESENTADOS NAS IMAGENS FORAM DIMENSIONADOS CONFORME OS ITENS ESPECIFICADOS NO PROJETO E NO MEMORIAL DESCRITIVO. PORÉM, POR SE TRATAR APENAS DE UMA REPRESENTAÇÃO, TODOS ESTES ITENS NÃO PREPRODUEM FIELMENTE AS CARACTERÍSTICAS, DE COR E DE FORMA, IDÊNTICAS ÀS ESPECIFICAÇÕES DAS MARCAS DE REFERÊNCIA, PORTANTO, PARA EXECUÇÃO DA OBRA, SEMPRE PREVALECE AS ESPECIFICAÇÕES QUE CONSTAM NAS TABELAS DE QUANTITATIVOS, MEMORIAL DESCRITIVO E ORÇAMENTO.

### MIC-02 Componentes por Elemento - A CONSTRUIR

| Estado de Renovação | ID de Elemento     | 2D Planta                            | Nome                                  | Componente    |                        |                          | Altura do Componente Retangular (m) | Comprimento (m) |
|---------------------|--------------------|--------------------------------------|---------------------------------------|---------------|------------------------|--------------------------|-------------------------------------|-----------------|
|                     |                    |                                      |                                       | Espessura (m) | Área (m <sup>2</sup> ) | Volume (m <sup>3</sup> ) |                                     |                 |
| A Construir         | SEPTO DRYWALL      | <span style="color: green;">—</span> | Drywall Duplo + lâ de rocha           | 0,10          | 35,44                  | 3,5392                   | 0,88                                | 39,96           |
|                     | SEPTO DRYWALL      | <span style="color: green;">—</span> | Drywall Duplo + lâ de rocha           | 0,10          | 5,70                   | 0,5742                   | ---                                 | 6,48            |
|                     | SEPTO DRYWALL 0,40 | <span style="color: red;">—</span>   | Drywall Duplo + Lã de Rocha (h=0,40m) | 0,10          | 2,16                   | 0,2162                   | 0,40                                | 5,20            |

OBRA PROJETO REVITALIZAÇÃO - EDIFÍCIO ANEXO - TRIBUNAL DE CONTAS DO ESTADO DO PARANÁ

### TCE - EDIFÍCIO ANEXO

REFERÊNCIA  
 TÉRREO - EDIFÍCIO ANEXO TCE - PLANTA DE SEPTO, MIE-06 Mapa de Paredes 01,  
 MIC-02 Componentes por Elemento - A CONSTRUIR  
 Assinado de forma digital por  
 ADOLFO SAKAGUTI:18666434953  
 Dados: 2026.02.02 09:45:26 -03'00'  
 53



**SAKAGUTI**  
 ARQUITETOS ASSOCIADOS  
 Rua Euclides Bandeira, 478 Curitiba-PR  
 (41)3352-2442 projetos@sakaguti.arq.br

ADOLFO SAKAGUTI  
 ALESSANDRA CIESLAK  
 JOJI SAKAGUTI  
 PRANCHA No.  
**08**  
 20

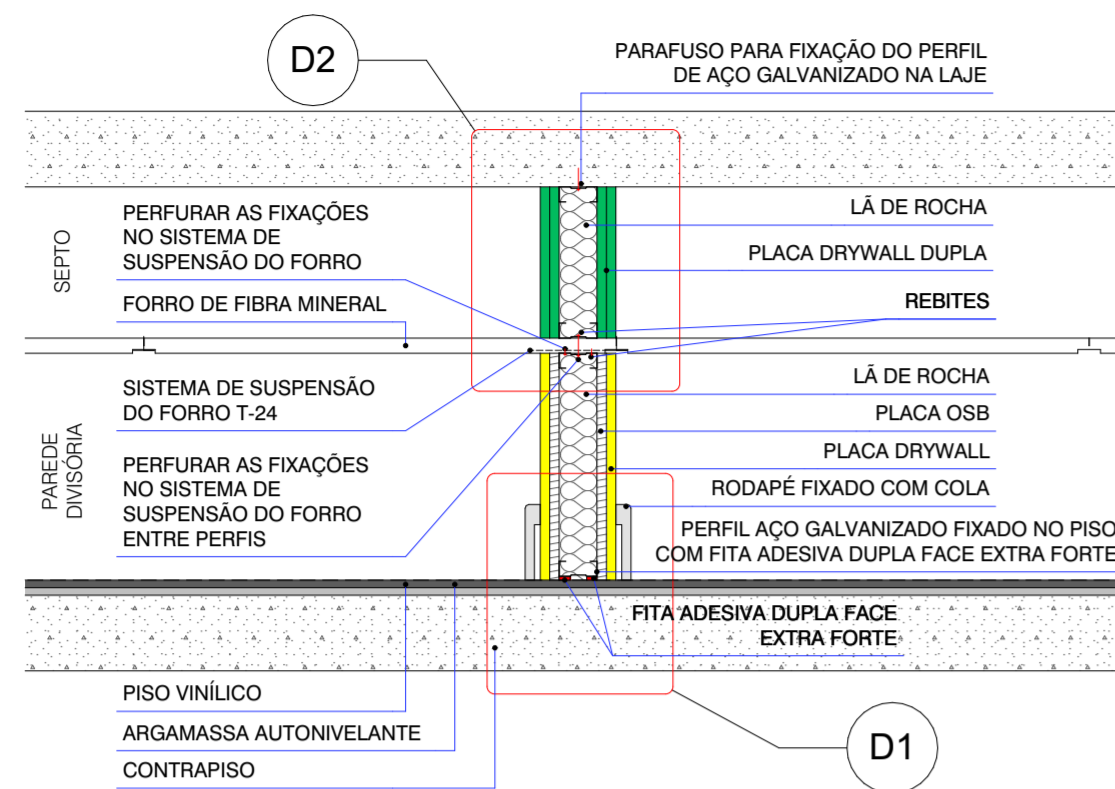

DET. FORRO x PAREDE DRYWALL + SEPTO  
Escala: 1:10

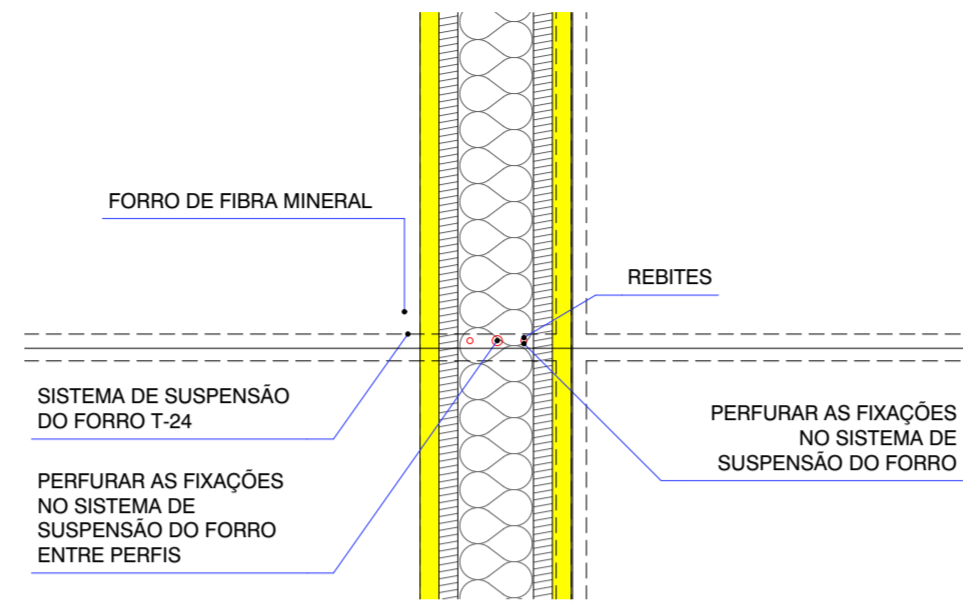

DETALHE ENCAIXE FORRO - EM PLANTA  
Escala: 1:5

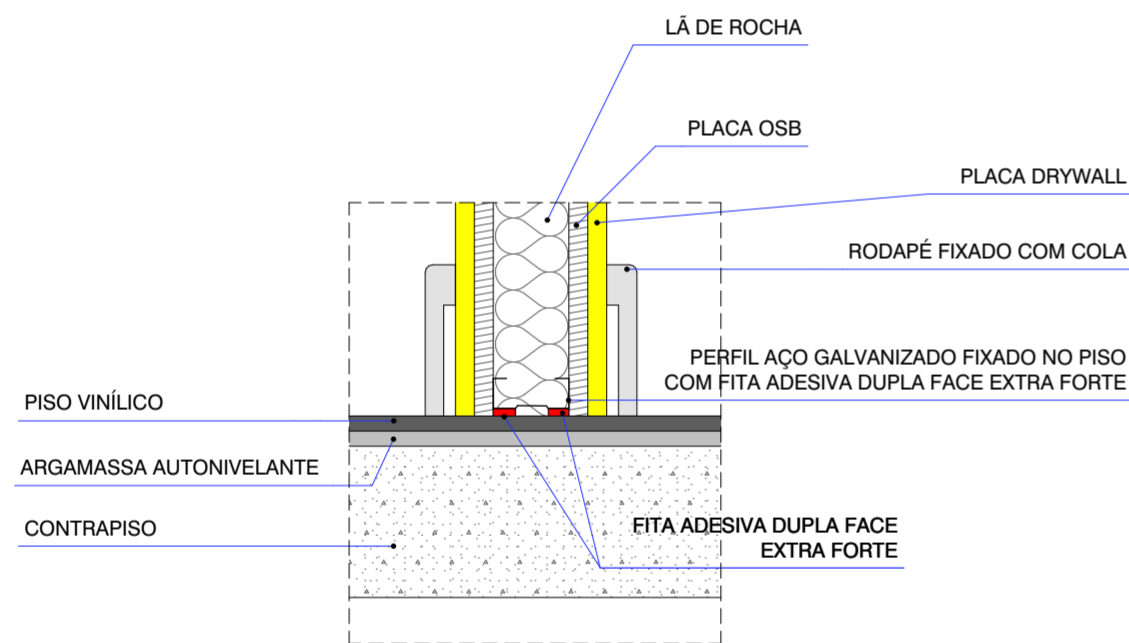

D1 Det. - FIXAÇÃO PISO  
Escala: 1:5

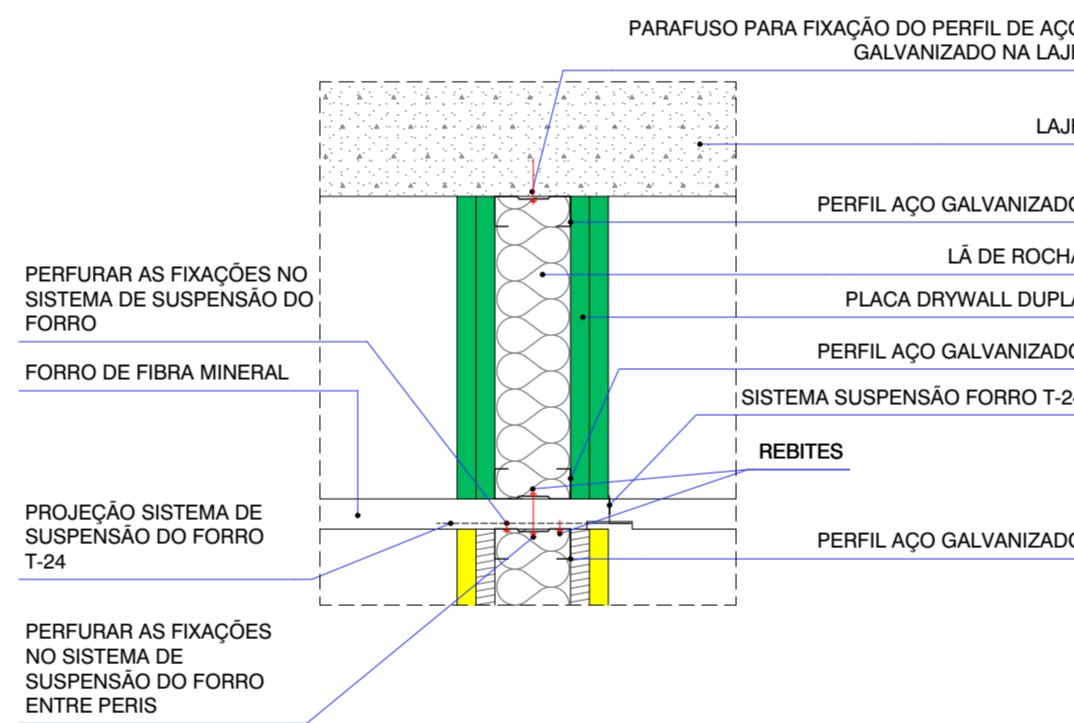

D2 Det. - FIXAÇÃO SEPTO  
Escala: 1:5

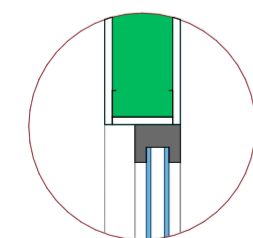
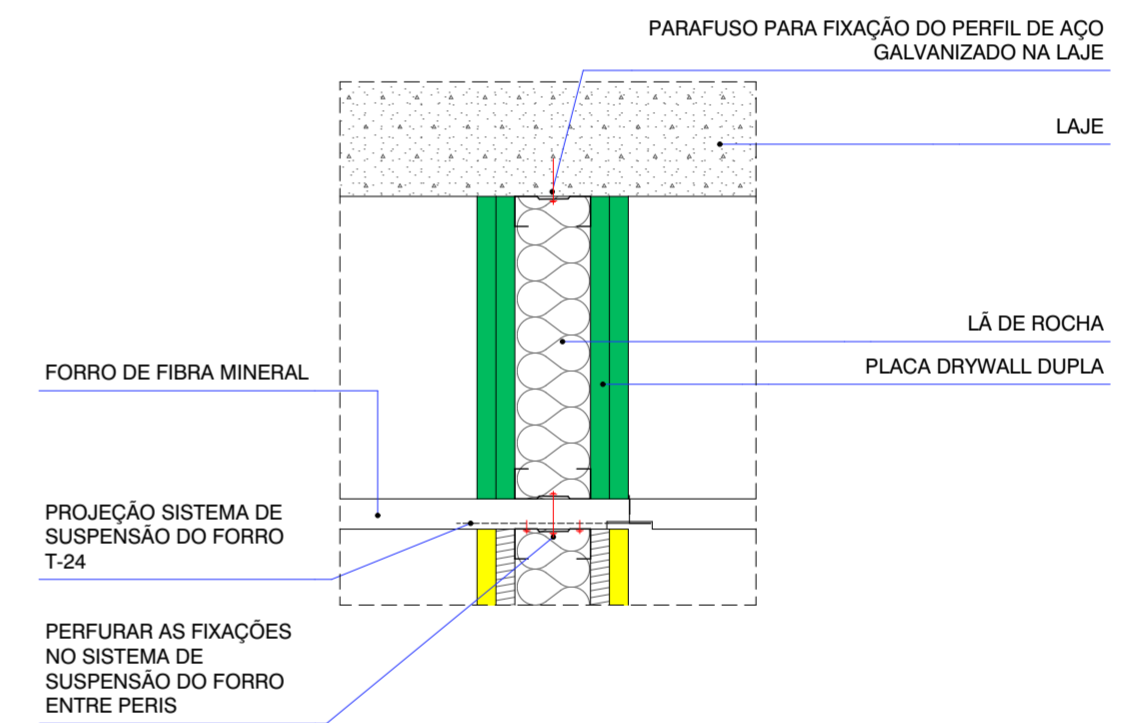

DT-01 DETALHE DIVISÓRIA VIDRO  
Escala: 1:10

OBS.:

**- VERIFICAR MEDIDAS NA OBRA;**

- OS DESENHOS SÃO INDICATIVOS QUANTO ASPECTO E FUNCIONAMENTO. O DIMENSIONAMENTO QUE ASSEGURE ESTABILIDADE, RIGIDEZ E ESTANQUEIDADE, SÃO DE RESPONSABILIDADE DO FABRICANTE;
- AS MEDIDAS DO PROJETO ARQUITETÔNICO REFEREM-SE AS PAREDES E PISOS ACABADOS;
- TODOS OS QUANTITATIVOS DESCRITOS APRESENTAM A MEDIDA EXATA, SEM PREVISÃO DE DESPERDÍCIO.
- AS IMAGENS RENDERIZADAS SÃO PARA MELHOR ENTENDIMENTO DO PROJETO E POSSUEM CARÁTER MERAMENTE ILUSTRATIVO. O MOBILIÁRIO E OS OBJETOS REPRESENTADOS NAS IMAGENS FORAM DIMENSIONADOS CONFORME OS ITENS ESPECIFICADOS NO PROJETO E NO MEMORIAL DESCRITIVO. PORÉM, POR SE TRATAR APENAS DE UMA REPRESENTAÇÃO, TODOS ESTES ITENS NÃO PREPRODUEM FIELMENTE AS CARACTERÍSTICAS, DE COR E DE FORMA, IDÊNTICAS ÀS ESPECIFICAÇÕES DAS MARCAS DE REFERÊNCIA. PORTANTO, PARA EXECUÇÃO DA OBRA, SEMPRE PREVALECE AS ESPECIFICAÇÕES QUE CONSTAM NAS TABELAS DE QUANTITATIVOS, MEMORIAL DESCRITIVO E ORÇAMENTO.

OBRA PROJETO REVITALIZAÇÃO - EDIFÍCIO ANEXO - TRIBUNAL DE CONTAS DO ESTADO DO PARANÁ

TCE - EDIFÍCIO ANEXO

REFERÊNCIA  
DET. FORRO x PAREDE DRYWALL + SEPTO, DETALHE ENCAIXE FORRO - EM PLANTA, D1 Det. - FIXAÇÃO PISO, D2 Det. - FIXAÇÃO SEPTO, DT-01 DETALHE DIVISÓRIA VIDRO

Assinado de forma digital por  
ADOLFO SAKAGUTI18666434953  
Dados: 2026.02.02 09:46:49 -03'00'



DATA  
02/02/2026  
ESCALA  
1:10, 1:5  
DESENHO  
ALE/JOJI/MARCELA



**SAKAGUTI**  
ARQUITETOS  
ASSOCIADOS  
Rua Euclides Bandeira, 478 Curitiba-PR  
(41)3352-2442 projetos@sakaguti.arq.br

ADOLFO SAKAGUTI  
ALESSANDRA CIESLAK  
JOJI SAKAGUTI

PRANCHA No.  
**09**  
20

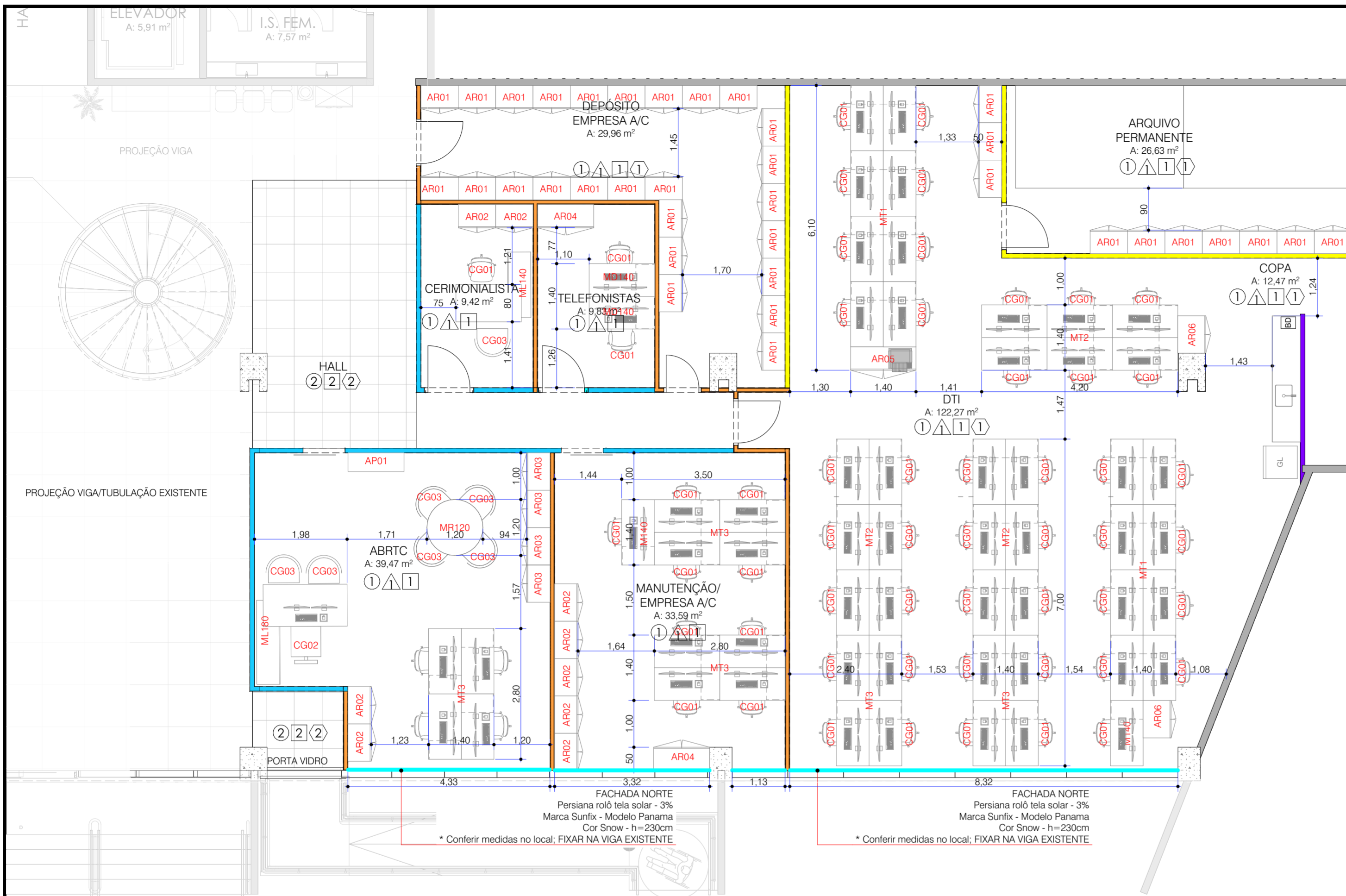

| SÍMBOLO | REFERÊNCIA | DEFINIÇÃO   | QUANTIDADE |
|---------|------------|---|------------|
|         | AP01       | APARADOR ERON ACABAMENTO AMADEIRADO - 1200x400x820(LxPxH)   | 1          |
|         | AR01       | ARMÁRIO ALTO 2 PORTAS ACABAMENTO TAMPO/ PORTAS BRANCO - CAIXARIA BRANCO 800x500x2100 mm (LxPxH)   | 36         |
|         | AR02       | ARMÁRIO ALTO 2 PORTAS ACABAMENTO TAMPO/ PORTAS CINZA CRISTAL - CAIXARIA BRANCO 800x500x2100mm (LxPxH)   | 9          |
|         | AR03       | ARMÁRIO BAIXO 2 PORTAS ACABAMENTO TAMPO/ PORTAS CINZA CRISTAL - CAIXARIA BRANCO 800x500x730mm (LxPxH)   | 4          |
|         | AR04       | ARMÁRIO BAIXO 4 PORTAS ACABAMENTO TAMPO CINZA CRISTAL - PORTAS CARVALHO AVELÃ - CAIXARIA BRANCO 1200x500x730mm (LxPxH)  | 2          |
|         | AR05       | ARMÁRIO BAIXO 4 PORTAS ACABAMENTO TAMPO CINZA CRISTAL - PORTAS CARVALHO AVELÃ - CAIXARIA BRANCO 1400x500x730mm (LxPxH)  | 1          |
|         | AR06       | ARMÁRIO BAIXO 2 PORTAS ACABAMENTO TAMPO CINZA CRISTAL - PORTAS CARVALHO AVELÃ - CAIXARIA BRANCO 800x600x730mm (LxPxH)   | 2          |
|         | CG01       | CADEIRA DE ESCRITÓRIO GIRATÓRIA, COM REGULAGEM DE ALTURA E ENCOSTO ERGONÔMICO, COR PRETO. ASSENTO ESTOFADO E ENCOSTO TELADO, AMBOS NA COR PRETA.  | 59         |
|         | CG02       | CADEIRA DE ESCRITÓRIO GIRATÓRIA, COM REGULAGEM DE ALTURA E ENCOSTO ERGONÔMICO E APOIO PARA A CERVICAL, COR PRETO. ASSENTO ESTOFADO, ENCOSTO DE CABEÇA E ENCOSTO TELADO, AMBOS NA COR PRETA. | 1          |
|         | CG03       | CADEIRA GIRATÓRIA DE ESCRITÓRIO, ASSENTO E ENCOSTO ESTOFADOS E REVESTIDO EM COURO ECOLÓGICO PU COR PRETO, ESTRUTURA EM AÇO  | 7          |
|         | MD140      | MESA WORK JOB SIMPLES, DIMENSÃO 1400x700, TAMPO COR CARVALHO AVELÃ E PÉ QUADRADO METÁLICO COR GRAFITE, COM CAIXA DE TOMADA EMBUTIDA, DIVISOR DE VIDRO ENTRE MESAS E GAVETEIRO VOLANTE.      | 4          |
|         | ML140      | MESA WORK GERENCIAL, DIMENSÃO 1400x800, COR CARVALHO AVELÃ, PÉS CAVALETE RETANGULAR FLUTUANTE, COR GRAFITE; ARMÁRIO WORK GERENCIAL, DIMENSÃO 1400x500, COR CARVALHO AVELÃ.                  | 1          |
|         | ML180      | MESA GRADO GERENCIAL, DIMENSÃO 1800x900, TAMPO CHANFRADO, COR CARVALHO AVELÃ/ GRAFITE; ARMÁRIO GRADO GERENCIAL, DIMENSÃO 1800x500, COR CARVALHO AVELÃ/GRAFITE.                              | 1          |
|         | MR120      | MESA DE REUNIÃO REDONDA SISTEMA Z, DIÂMETRO DE 1200mm, TAMPO COR CARVALHO AVELÃ, PÉ METÁLICO TUBULAR CENTRAL COR GRAFITE, COM PASSA CABO NO TAMPO.  | 1          |

## TÉRREO - EDIFÍCIO ANEXO TCE - LAYOUT

Escala: 1:75

| MIC-02 Componentes por Elemento - A CONSTRUIR |  |           |               |               |           |             |                                     |                 |
|---|--|-----------|---------------|---------------|-----------|-------------|-------------------------------------|-----------------|
| Estado de Renovação                           | ID de Elemento   | 2D Planta | Nome          | Componente    |           |             | Altura do Componente Retangular (m) | Comprimento (m) |
|   |  |           |               | Espessura (m) | Área (m2) | Volume (m3) |                                     |                 |
| A Construir                                   | PERSIANA ROLÔ - TELA SOLAR 3% - REF.: Sunfix - Modelo Panama - Cor: Snow |           | Persiana Rolô | 0,01          | 39,32     | 0,3932      | 2,30                                | 17,11           |

| SÍMBOLO | REFERÊNCIA | DEFINIÇÃO   | QUANTIDADE |
|---------|------------|---|------------|
|         | MT1        | MESA WORK JOB SIMPLES, DIMENSÃO 1400x700, TAMPO COR CARVALHO AVELÃ E PÉ QUADRADO METÁLICO COR GRAFITE, COM CAIXA DE TOMADA EMBUTIDA, DIVISOR DE VIDRO ENTRE MESAS E GAVETEIRO VOLANTE; UNIDADE DE PLATAFORMA DE 8 POSTOS DE TRABALHO. | 16         |
|         | MT2        | MESA WORK JOB SIMPLES, DIMENSÃO 1400x700, TAMPO COR CARVALHO AVELÃ E PÉ QUADRADO METÁLICO COR GRAFITE, COM CAIXA DE TOMADA EMBUTIDA, DIVISOR DE VIDRO ENTRE MESAS E GAVETEIRO VOLANTE; UNIDADE DE PLATAFORMA DE 6 POSTOS DE TRABALHO. | 18         |
|         | MT3        | MESA WORK JOB SIMPLES, DIMENSÃO 1400x700, TAMPO COR CARVALHO AVELÃ E PÉ QUADRADO METÁLICO COR GRAFITE, COM CAIXA DE TOMADA EMBUTIDA, DIVISOR DE VIDRO ENTRE MESAS E GAVETEIRO VOLANTE; UNIDADE DE 4 POSTOS DE TRABALHO.               | 20         |

OBS.:

### - VERIFICAR MEDIDAS NA OBRA;

- OS DESENHOS SÃO INDICATIVOS QUANTO ASPECTO E FUNCIONAMENTO. O DIMENSIONAMENTO QUE ASSEGURE ESTABILIDADE, RIGIDEZ E ESTANQUEIDADE, SÃO DE RESPONSABILIDADE DO FABRICANTE;  
 - AS MEDIDAS DO PROJETO ARQUITETÔNICO REFEREM-SE AS PAREDES E PISOS ACABADOS;  
 - TODOS OS QUANTITATIVOS DESCRITOS APRESENTAM A MEDIDA EXATA, SEM PREVISÃO DE DESPÉRCIO.  
 - AS IMAGENS RENDERIZADAS SÃO PARA MELHOR ENTENDIMENTO DO PROJETO E POSSUEM CARÁTER MERAMENTE ILUSTRATIVO. O MOBILIÁRIO E OS OBJETOS REPRESENTADOS NAS IMAGENS FORAM DIMENSIONADOS CONFORME OS ITENS ESPECIFICADOS NO PROJETO E NO MEMORIAL DESCRITIVO. PORÉM, POR SE TRATAR APENAS DE UMA REPRESENTAÇÃO, TODOS ESTES ITENS NÃO PREPRODUZEM FIELMENTE AS CARACTERÍSTICAS, DE COR E DE FORMA, IDÊNTICAS ÀS ESPECIFICAÇÕES DAS MARCAS DE REFERÊNCIA. PORTANTO, PARA EXECUÇÃO DA OBRA, SEMPRE PREVALECE AS ESPECIFICAÇÕES QUE CONSTAM NAS TABELAS DE QUANTITATIVOS, MEMORIAL DESCRITIVO E ORÇAMENTO.

OBRA PROJETO REVITALIZAÇÃO - EDIFÍCIO ANEXO - TRIBUNAL DE CONTAS DO ESTADO DO PARANÁ

TCE - EDIFÍCIO ANEXO

REFERÊNCIA  
 TÉRREO - EDIFÍCIO ANEXO TCE - LAYOUT, MAPA MOBILIÁRIO SOLTO, MIC-02  
 Componentes por Elemento - A CONSTRUIR  
 ADOLFO SAKAGUTI:18666434  
 953

Assinado de forma digital por  
 ADOLFO SAKAGUTI:18666434953  
 Dados: 2026.02.02 09:52:44 -03'00'



ADOLFO SAKAGUTI  
 ALESSANDRA CIESLAK  
 JOJI SAKAGUTI

DATA  
 02/02/2026  
 ESCALA  
 1:75, 1:1  
 DESENHO  
 ALE/JOJI/MARCELA

PRANCHA No.  
**10**  
 20

**SAKAGUTI**  
 ARQUITETOS  
 ASSOCIADOS  
 Rua Euclides Bandeira, 478 Curitiba-PR  
 (41)3352-2442 projetos@sakaguti.arq.br

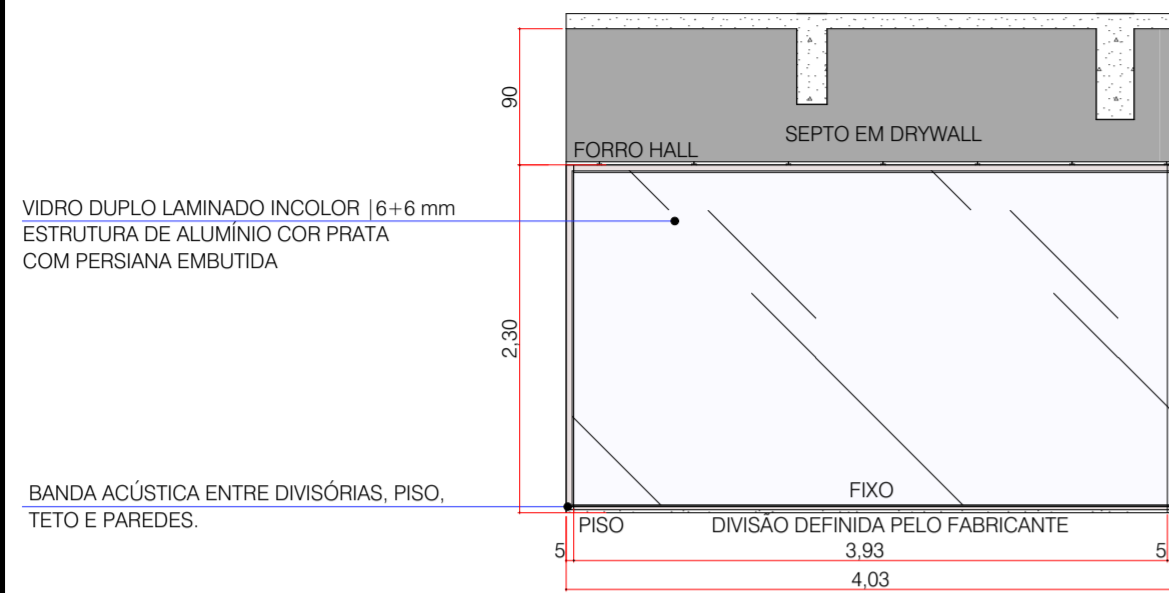

**EI-01 ELEVÇÃO**  
Escala: 1:50

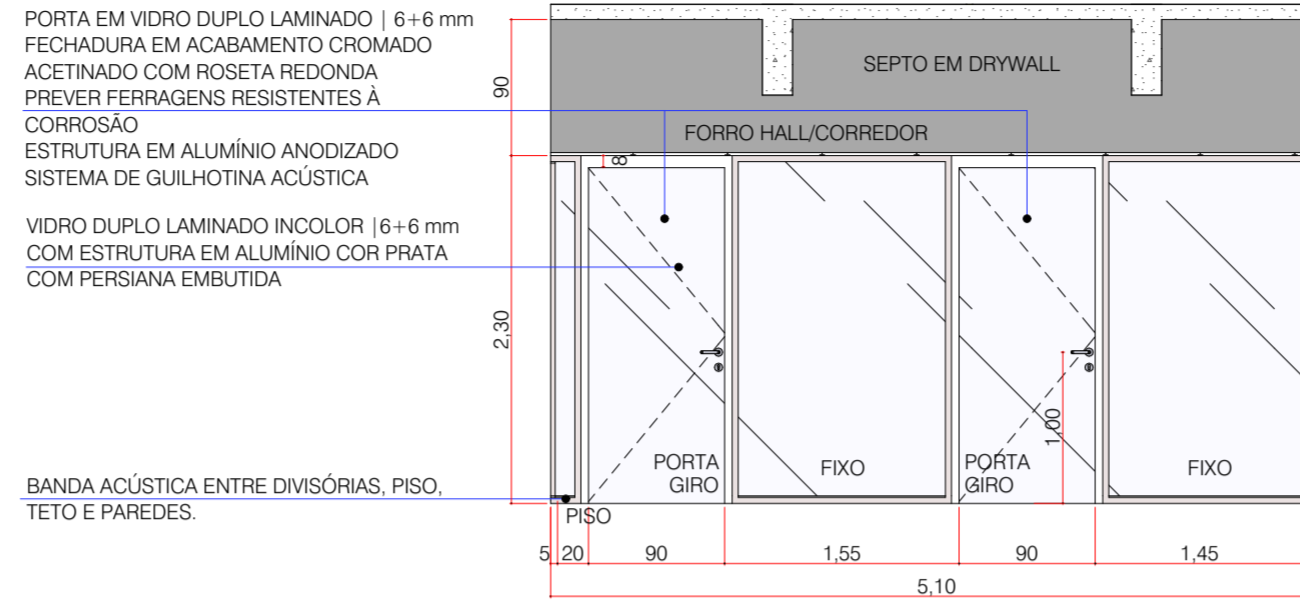

**EI-02 ELEVÇÃO**  
Escala: 1:50

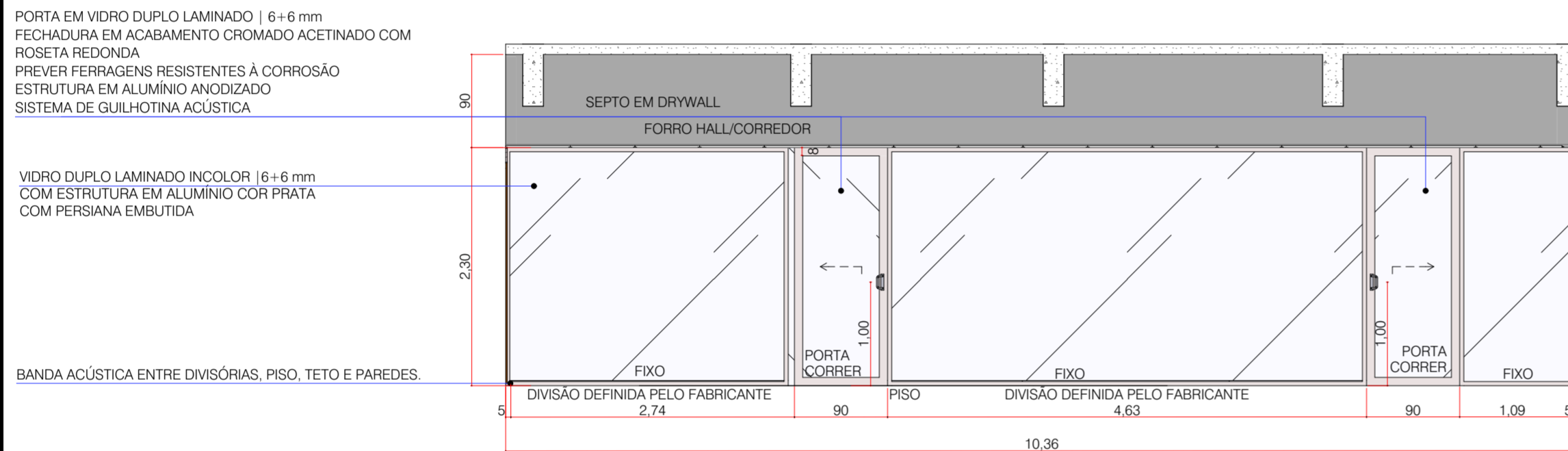

**EI-03 ELEVÇÃO**  
Escala: 1:50

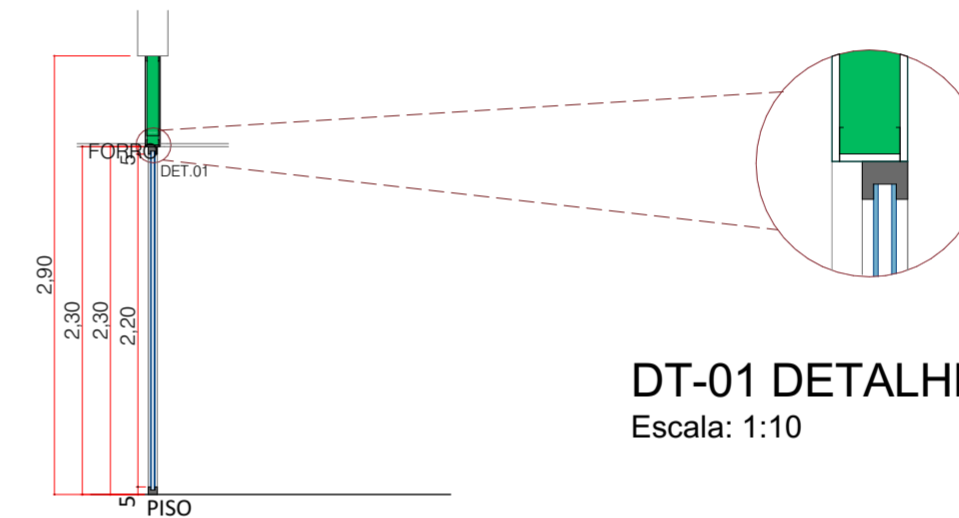

**DT-01 DETALHE DIVISÓRIA VIDRO**  
Escala: 1:10

**CORTE DET. DIVISÓRIA VIDRO | PELÍCULA JATEADA**  
Escala: 1:50

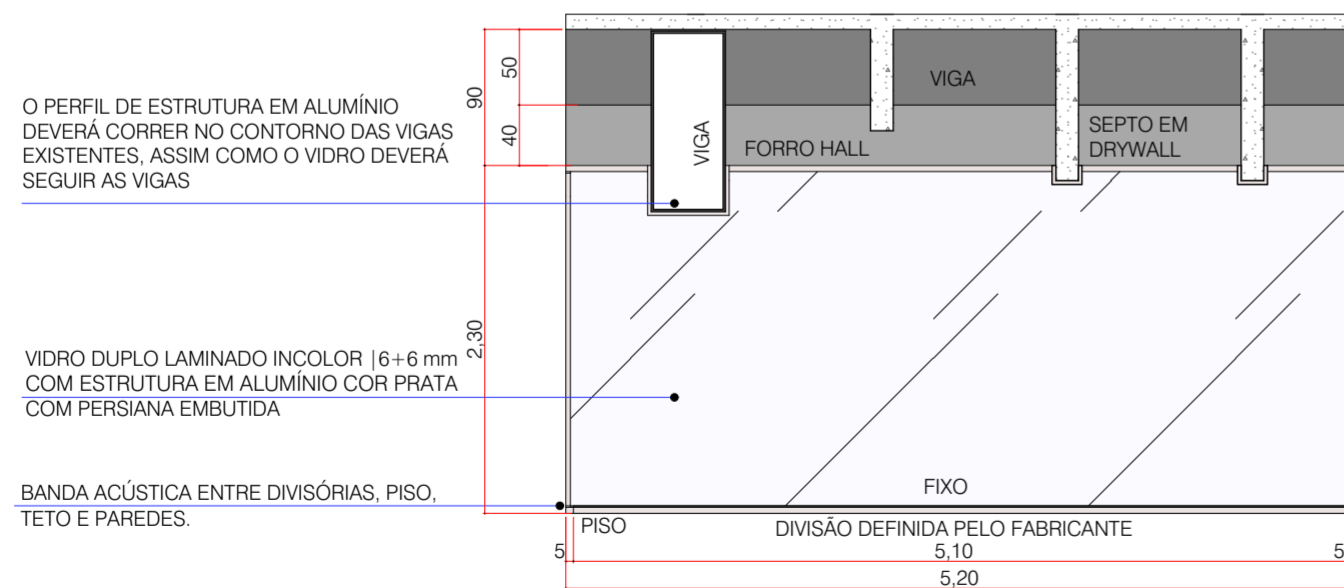

**EI-04 ELEVÇÃO**  
Escala: 1:50

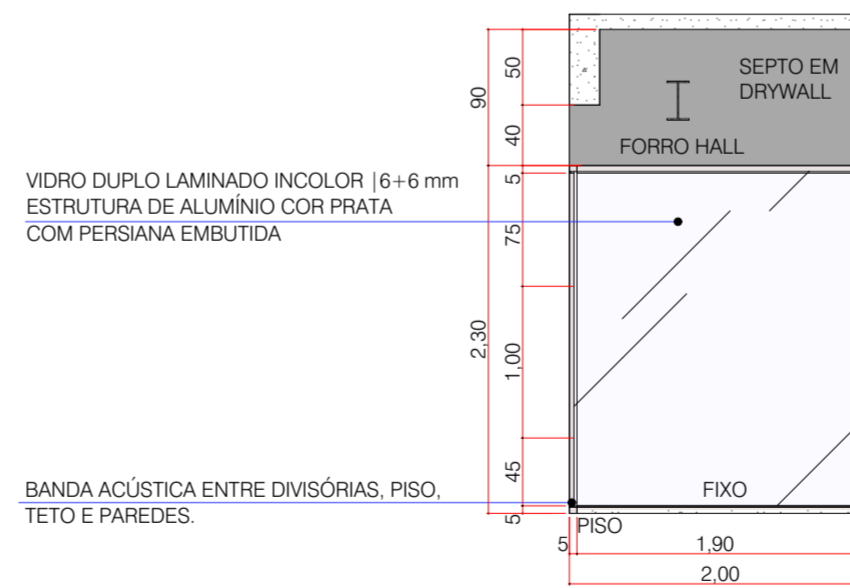

**EI-05 ELEVÇÃO**  
Escala: 1:50

OBS.:

**- VERIFICAR MEDIDAS NA OBRA;**

- OS DESENHOS SÃO INDICATIVOS QUANTO ASPECTO E FUNCIONAMENTO, O DIMENSIONAMENTO QUE ASSEGURE ESTABILIDADE, RIGIDEZ E ESTANQUEIDADE, SÃO DE RESPONSABILIDADE DO FABRICANTE;
- AS MEDIDAS DO PROJETO ARQUITETÔNICO REFEREM-SE AS PAREDES E PISOS ACABADOS;
- TODOS OS QUANTITATIVOS DESCRITOS APRESENTAM A MEDIDA EXATA, SEM PREVISÃO DE DESPERDÍCIO.
- AS IMAGENS RENDERIZADAS SÃO PARA MELHOR ENTENDIMENTO DO PROJETO E POSSUEM CARÁTER MERAMENTE ILUSTRATIVO. O MOBILIÁRIO E OS OBJETOS REPRESENTADOS NAS IMAGENS FORAM DIMENSIONADOS CONFORME OS ITENS ESPECIFICADOS NO PROJETO E NO MEMORIAL DESCRITIVO. PORÉM, POR SE TRATAR APENAS DE UMA REPRESENTAÇÃO, TODOS ESTES ITENS NÃO PREPRODUZEM FIELMENTE AS CARACTERÍSTICAS, DE COR E DE FORMA, IDÊNTICAS ÀS ESPECIFICAÇÕES DAS MARCAS DE REFERÊNCIA. PORTANTO, PARA EXECUÇÃO DA OBRA, SEMPRE PREVALECE AS ESPECIFICAÇÕES QUE CONSTAM NAS TABELAS DE QUANTITATIVOS, MEMORIAL DESCRITIVO E ORÇAMENTO.

OBRA PROJETO REVITALIZAÇÃO - EDIFÍCIO ANEXO - TRIBUNAL DE CONTAS DO ESTADO DO PARANÁ

**TCE - EDIFÍCIO ANEXO**

REFERÊNCIA  
EI-01 ELEVÇÃO, EI-03 ELEVÇÃO, EI-02 ELEVÇÃO, CORTE DET. DIVISÓRIA VIDRO | PELÍCULA JATEADA, DT-01 DETALHE DIVISÓRIA VIDRO, EI-04 ELEVÇÃO, EI-05 ELEVÇÃO

Assinado de forma digital por  
**ADOLFO SAKAGUTI:18666434953**  
Dados: 2026.02.02 09:54:42 -03'00'



DATA  
02/02/2026  
ESCALA  
1:50, 1:10  
DESENHO  
ALE/JOJI/MARCELA



**SAKAGUTI**  
ARQUITETOS  
ASSOCIADOS  
Rua Euclides Bandeira, 478 Curitiba-PR  
(41)3352-2442 projetos@sakaguti.arq.br

ADOLFO SAKAGUTI  
ALESSANDRA CIESLAK  
JOJI SAKAGUTI

PRANCHA No.  
**11**  
20

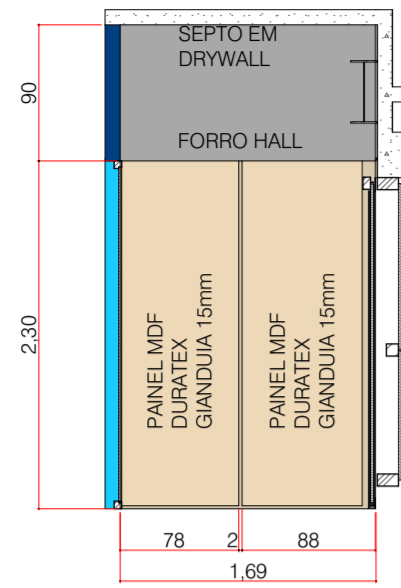

**EI-06 ELEVÇÃO**  
Escala: 1:50

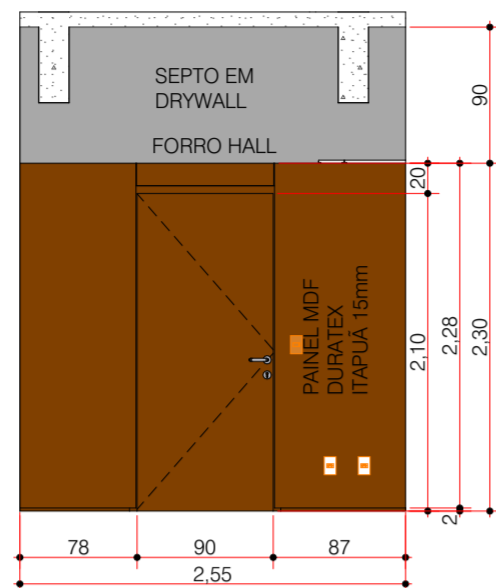

**EI-07 CIRC.-P03 DEPÓSITO A/C**  
Escala: 1:50

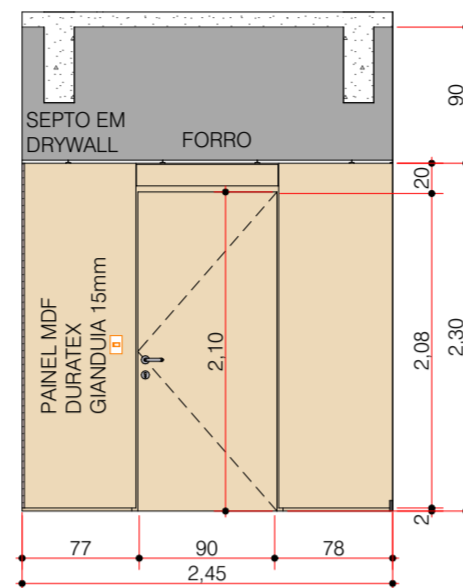

**EI-08 P.I.-P03 DEPÓSITO A/C**  
Escala: 1:50

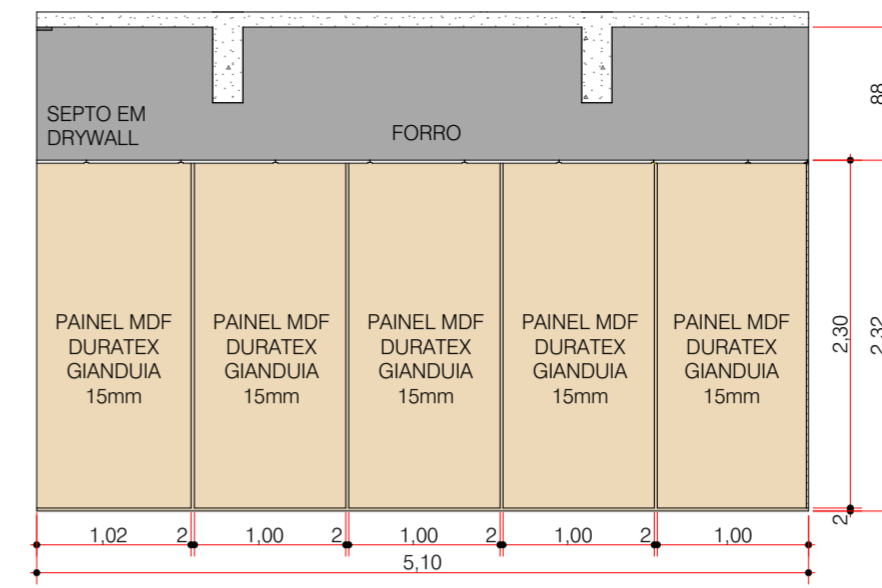

**EI-09 P.I.-DEPÓSITO A/C**  
Escala: 1:50

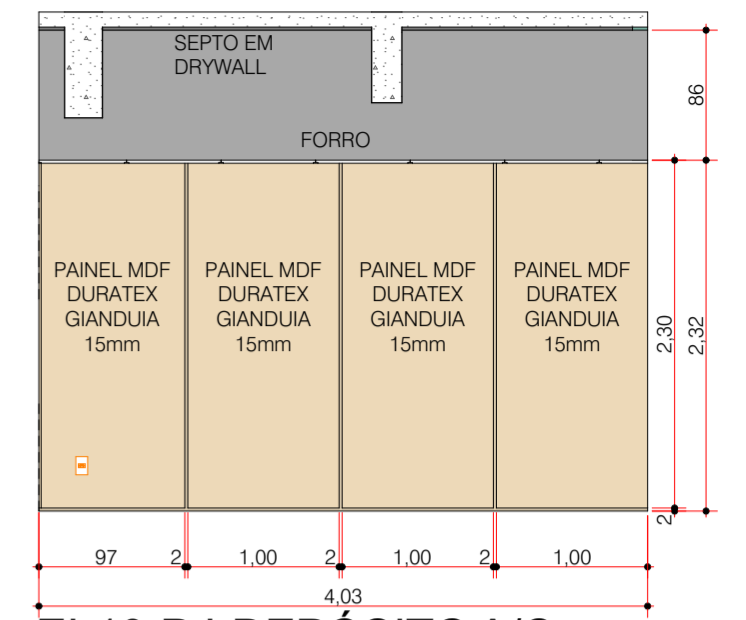

**EI-10 P.I.-DEPÓSITO A/C**  
Escala: 1:50

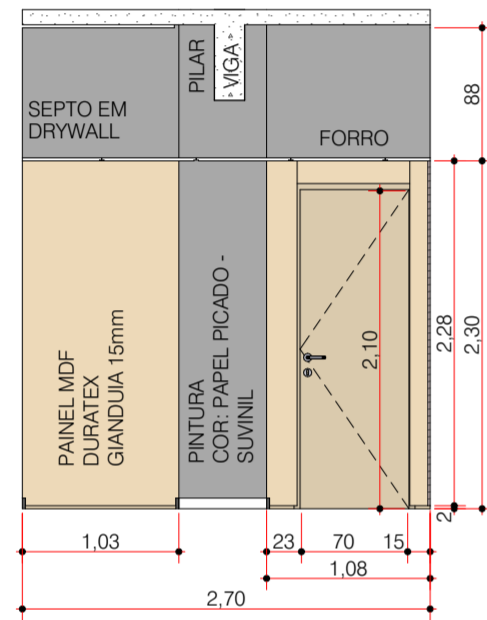

**EI-11 P.I.-P04 DEPÓSITO A/C**  
Escala: 1:50

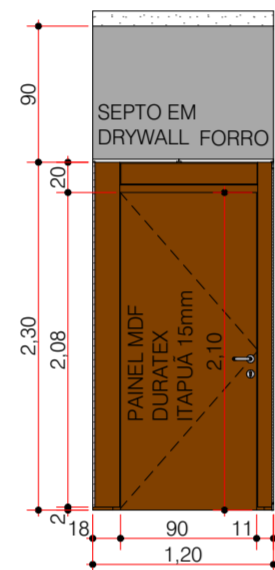

**EI-12 CIRC.-ACESSO P02 DTI**  
Escala: 1:50

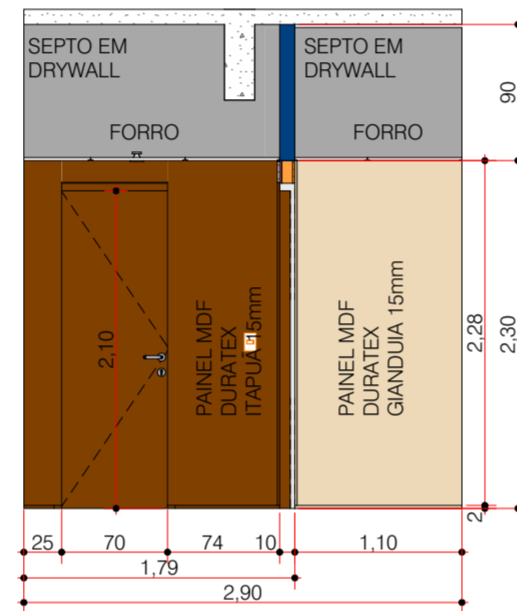

**EI-13 CIRC.-ACESSO P04 DEP. A/C | DTI**  
Escala: 1:50

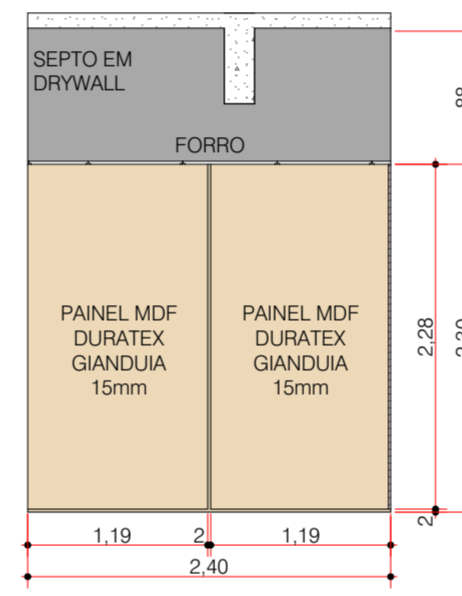

**EI-14 P.I.-CERIMONIALISTA | DEP. A/C**  
Escala: 1:50

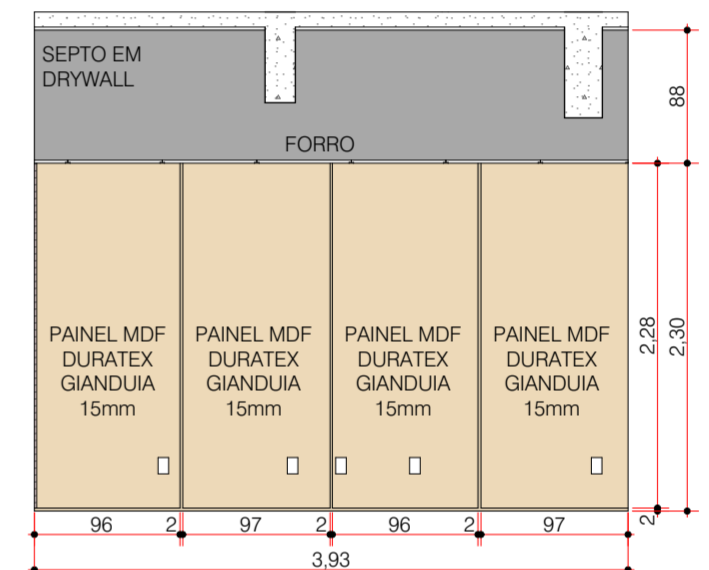

**EI-15 P.I.-CERIMONIALISTA | TELEFONISTAS**  
Escala: 1:50

## GLOSÁRIO

P.I. = PAREDE INTERNA  
CIRC. = CIRCULAÇÃO  
DEP. = DEPÓSITO

OBS.:

### - VERIFICAR MEDIDAS NA OBRA;

- OS DESENHOS SÃO INDICATIVOS QUANTO ASPECTO E FUNCIONAMENTO, O DIMENSIONAMENTO QUE ASSEGURE ESTABILIDADE, RIGIDEZ E ESTANQUEIDADE, SÃO DE RESPONSABILIDADE DO FABRICANTE;  
- AS MEDIDAS DO PROJETO ARQUITETÔNICO REFEREM-SE AS PAREDES E PISOS ACABADOS;  
- TODOS OS QUANTITATIVOS DESCRITOS APRESENTAM A MEDIDA EXATA, SEM PREVISÃO DE DESPÉRCIO.  
- AS IMAGENS RENDERIZADAS SÃO PARA MELHOR ENTENDIMENTO DO PROJETO E POSSUEM CARÁTER MERAMENTE ILUSTRATIVO. O MOBILIÁRIO E OS OBJETOS REPRESENTADOS NAS IMAGENS FORAM DIMENSIONADOS CONFORME OS ITENS ESPECIFICADOS NO PROJETO E NO MEMORIAL DESCRITIVO. PORÉM, POR SE TRATAR APENAS DE UMA REPRESENTAÇÃO, TODOS ESTES ITENS NÃO PREPRODUEM FIELMENTE AS CARACTERÍSTICAS, DE COR E DE FORMA, IDÊNTICAS ÀS ESPECIFICAÇÕES DAS MARCAS DE REFERÊNCIA. PORTANTO, PARA EXECUÇÃO DA OBRA, SEMPRE PREVALECE AS ESPECIFICAÇÕES QUE CONSTAM NAS TABELAS DE QUANTITATIVOS, MEMORIAL DESCRITIVO E ORÇAMENTO.

OBRA PROJETO REVITALIZAÇÃO - EDIFÍCIO ANEXO - TRIBUNAL DE CONTAS DO ESTADO DO PARANÁ

TCE - EDIFÍCIO ANEXO

REFERÊNCIA  
EI-07 CIRC.-P03 DEPÓSITO A/C, EI-08 P.I.-P03 DEPÓSITO A/C, EI-09 P.I.-DEPÓSITO A/C, EI-10 P.I.-DEPÓSITO A/C, EI-11 P.I.-P04 DEPÓSITO A/C, EI-12 CIRC.-ACESSO P02 DTI, EI-13 CIRC.-ACESSO P04 DEP. A/C | DTI, EI-14 P.I.-CERIMONIALISTA | DEP. A/C, EI-15 P.I.-CERIMONIALISTA | TELEFONISTAS, EI-16 P.I.-TELEFONISTAS | CERIMONIALISTA, EI-17 P.I.-TELEFONISTAS | DEP. A/C, EI-18 P.I.-TELEFONISTAS | DEP. A/C, EI-06 ELEVÇÃO



DATA  
02/02/2026  
ESCALA  
1:50  
DESENHO  
ALE/JOJI/MARCELA

**SAKAGUTI**  
ARQUITETOS  
ASSOCIADOS  
Rua Euclides Bandeira, 478 Curitiba-PR  
(41)3352-2442 projetos@sakaguti.arq.br

ADOLFO SAKAGUTI  
ALESSANDRA CIESLAK  
JOJI SAKAGUTI  
ADOLFO SAKAGUTI  
Assinado de forma digital por  
ADOLFO SAKAGUTI:18666434953  
Dados: 2026.02.02 09:57:00 -03'00'

PRANCHA No.  
**12**  
20

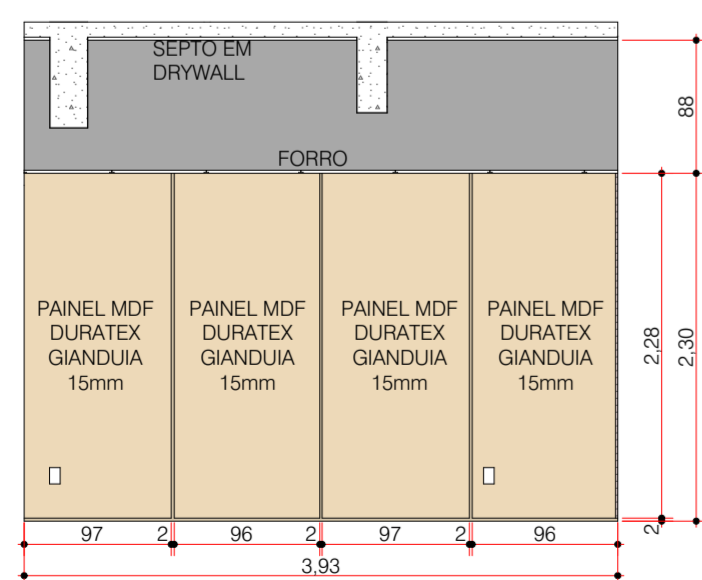

**EI-16 P.I.-TELEFONISTAS | CERIMONIALISTA**  
Escala: 1:50

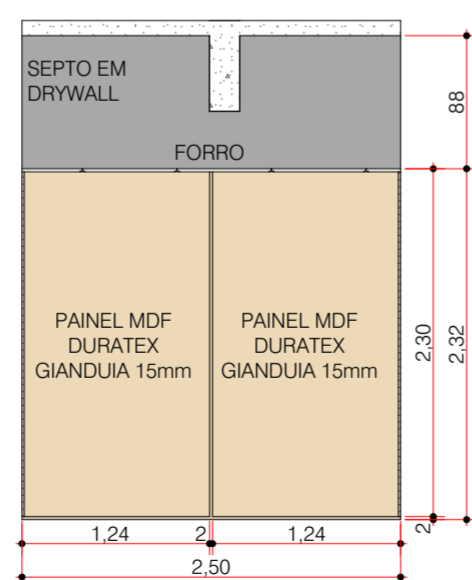

**EI-17 P.I.-TELEFONISTAS | DEP. A/C**  
Escala: 1:50

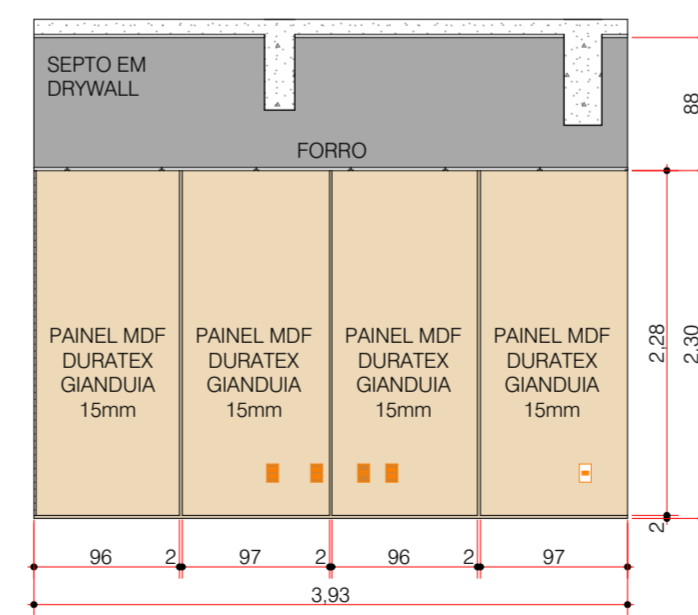

**EI-18 P.I.-TELEFONISTAS | DEP. A/C**  
Escala: 1:50

DIREITOS AUTORAIS RESERVADOS

DETALHAMENTO PORTAS - A DEMOLIR

| CÓD.       | P01   | P02   | P03  |   | P04  | P05  |
|------------|---|---|--|---|--|--|
| ELEVAÇÃO   |   |   |  |   |  |  |
| 2D         |   |   |  |   |  |  |
| TIPO       | GIRO  | GIRO  | GIRO   | GIRO  | GIRO   | GIRO   |
| ACABAMENTO | VIDRO DUPLO LAMINADO 6+6mm   COM PERSIANA EMBUTIDA - ESTRUTURA EM PERFIL DE ALUMÍNIO ANODIZADO - FECHADURA EM ACABAMENTO CROMADO ACETINADO COM ROSETA REDONDA | PORTA EM MDF - SEGUINDO O PADRÃO DA PAREDE   REF.: DURATEX - GIANDUIA (DTI)   REF.: DURATEX - ITAPUÁ (CIRCULAÇÃO) | PORTA EM MDF - SEGUINDO O PADRÃO DA PAREDE   REF.: DURATEX - GIANDUIA (ARQUIVO PERMANENTE) | PORTA EM MDF - SEGUINDO O PADRÃO DA PAREDE   REF.: DURATEX - ITAPUÁ (CIRCULAÇÃO   HALL)   REF.: DURATEX - GIANDUIA (DEPÓSITO) | PORTA EM MDF - SEGUINDO O PADRÃO DA PAREDE   REF.: DURATEX - ITAPUÁ (CIRCULAÇÃO)   REF.: DURATEX - GIANDUIA (DEPÓSITO) | VIDRO DUPLO LAMINADO 6+6 mm   COM PERSIANA EMBUTIDA - ESTRUTURA EM PERFIL DE ALUMÍNIO ANODIZADO - FECHADURA EM ACABAMENTO CROMADO ACETINADO COM ROSETA REDONDA |
| QUANT.     | 2   | 1   | 1  | 1   | 1  | 2  |

GLOSÁRIO

P.I. = PAREDE INTERNA  
CIRC. = CIRCULAÇÃO  
DEP. = DEPÓSITO

- É DE EXTREMA IMPORTÂNCIA PARA A MONTAGEM E FABRICAÇÃO DAS DIVISÓRIAS A CONFERÊNCIA DAS MEDIDAS DE PROJETO IN LOCO. AS PORTAS P01 SÃO EM VIDRO DUPLO LAMINADO DE 6 mm E DEVERÁ SER FEITA ALIMPEZA ENTRE VIDROS ANTES DA INSTALAÇÃO.

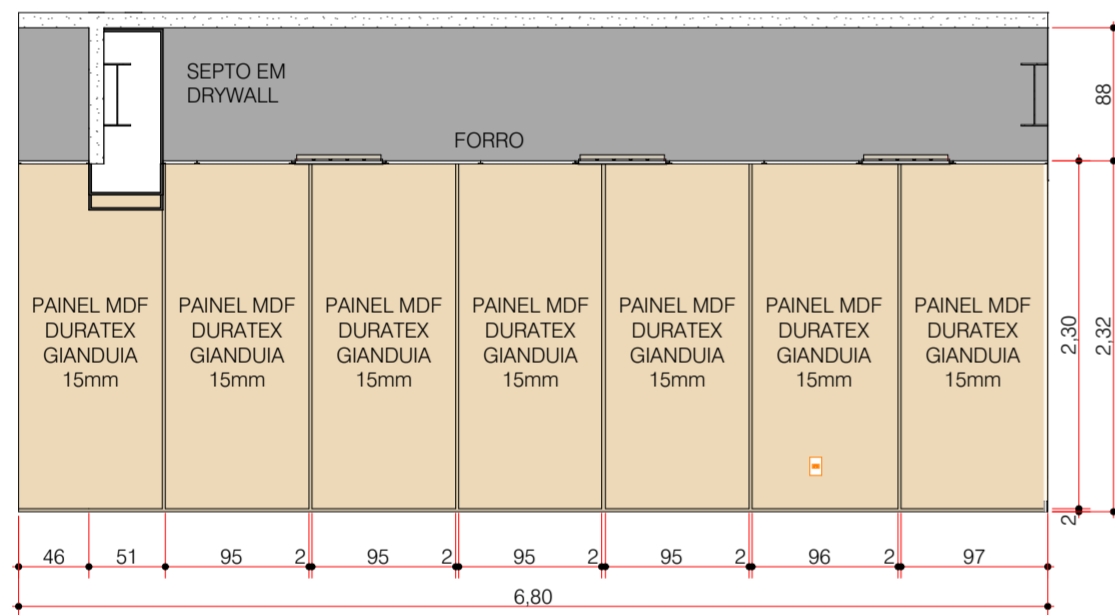

EI-19 P.I.-ABRTC | MANUTENÇÃO  
Escala: 1:50

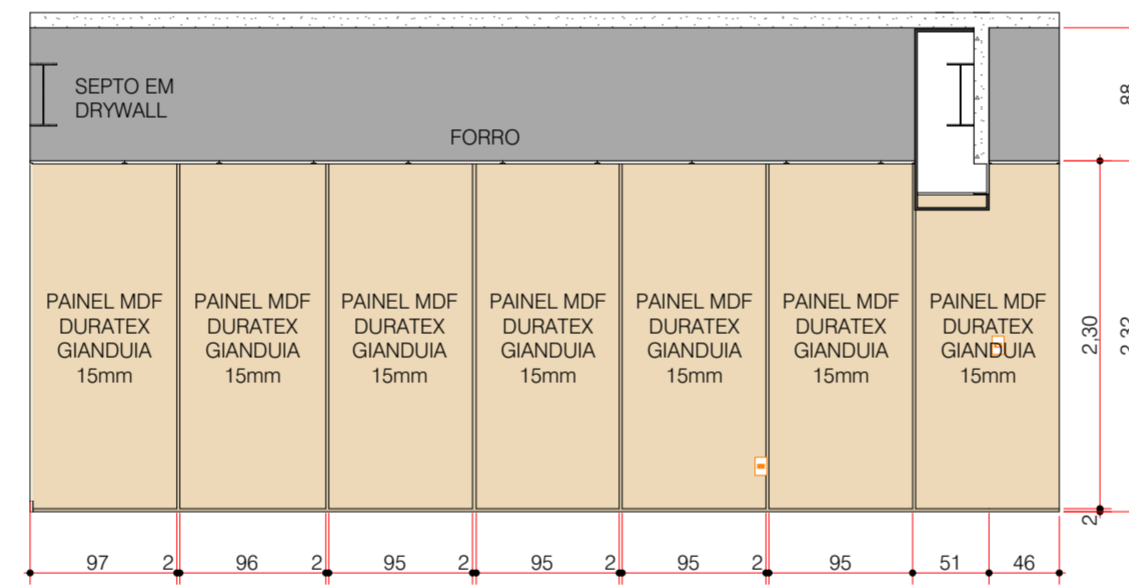

EI-20 P.I.-MANUTENÇÃO | ABRTC  
Escala: 1:50

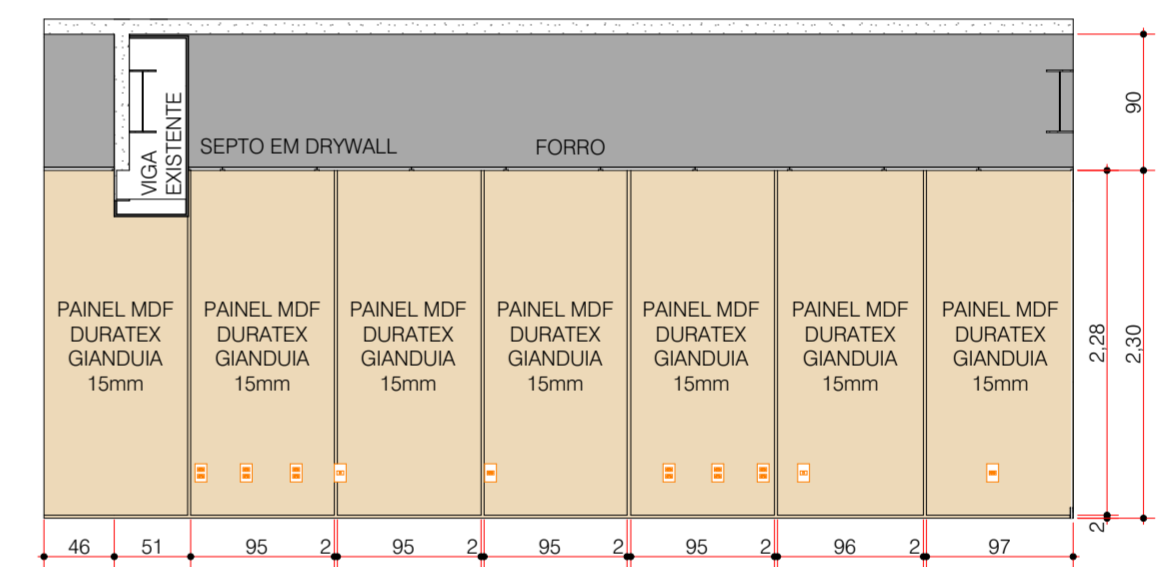

EI-21 P.I.-MANUTENÇÃO | DTI  
Escala: 1:50

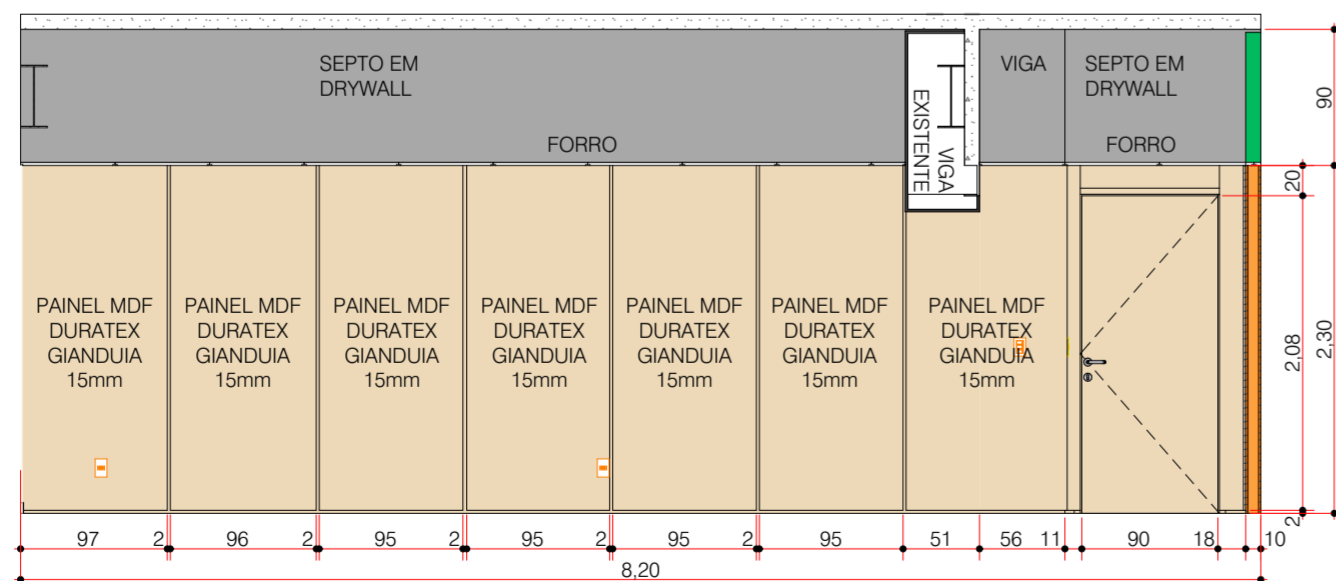

EI-22 P.I.-P02 DTI | MANUTENÇÃO | CORREDOR  
Escala: 1:50

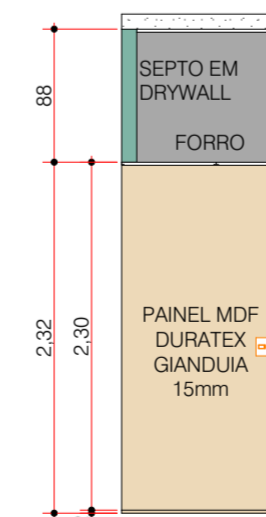

EI-23 P.I.-DTI  
Escala: 1:50

OBS.:

- VERIFICAR MEDIDAS NA OBRA;

- OS DESENHOS SÃO INDICATIVOS QUANTO ASPECTO E FUNCIONAMENTO, O DIMENSIONAMENTO QUE ASSEGURE ESTABILIDADE, RIGIDEZ E ESTANQUEIDADE, SÃO DE RESPONSABILIDADE DO FABRICANTE;
- AS MEDIDAS DO PROJETO ARQUITETÔNICO REFEREM-SE AS PAREDES E PISOS ACABADOS;
- TODOS OS QUANTITATIVOS DESCRITOS APRESENTAM A MEDIDA EXATA, SEM PREVISÃO DE DESPÉRCIO.
- AS IMAGENS RENDERIZADAS SÃO PARA MELHOR ENTENDIMENTO DO PROJETO E POSSUEM CARÁTER MERAMENTE ILUSTRATIVO, O MOBILIÁRIO E OS OBJETOS REPRESENTADOS NAS IMAGENS FORAM DIMENSIONADOS CONFORME OS ITENS ESPECIFICADOS NO PROJETO E NO MEMORIAL DESCRITIVO. PORÉM, POR SE TRATAR APENAS DE UMA REPRESENTAÇÃO, TODOS ESTES ITENS NÃO PREPRODUZEM FIELMENTE AS CARACTERÍSTICAS, DE COR E DE FORMA, IDÊNTICAS ÀS ESPECIFICAÇÕES DAS MARCAS DE REFERÊNCIA. PORTANTO, PARA EXECUÇÃO DA OBRA, SEMPRE PREVALECE AS ESPECIFICAÇÕES QUE CONSTAM NAS TABELAS DE QUANTITATIVOS, MEMORIAL DESCRITIVO E ORÇAMENTO.

OBRA PROJETO REVITALIZAÇÃO - EDIFÍCIO ANEXO - TRIBUNAL DE CONTAS DO ESTADO DO PARANÁ

TCE - EDIFÍCIO ANEXO

REFERÊNCIA  
EI-19 P.I.-ABRTC | MANUTENÇÃO, EI-20 P.I.-MANUTENÇÃO | ABRTC, EI-21 P.I.-MANUTENÇÃO | DTI, EI-22 P.I.-P02 DTI | MANUTENÇÃO | CORREDOR, EI-23 P.I.-DTI, DETALHAMENTO PORTAS



DATA  
02/02/2026  
ESCALA  
1:50, 1:1  
DESENHO  
ALE/JOJI/MARCELA

ADOLFO SAKAGUTI:18666434953  
Assinado de forma digital por ADOLFO SAKAGUTI:18666434953  
Dados: 2026.02.02 09:58:51 -03'00'

**SAKAGUTI**  
ARQUITETOS  
ASSOCIADOS

Rua Euclides Bandeira, 478 Curitiba-PR  
(41)3352-2442 projetos@sakaguti.arq.br

ADOLFO SAKAGUTI  
ALESSANDRA CIESLAK  
JOJI SAKAGUTI

PRANCHA No.  
**13**  
20



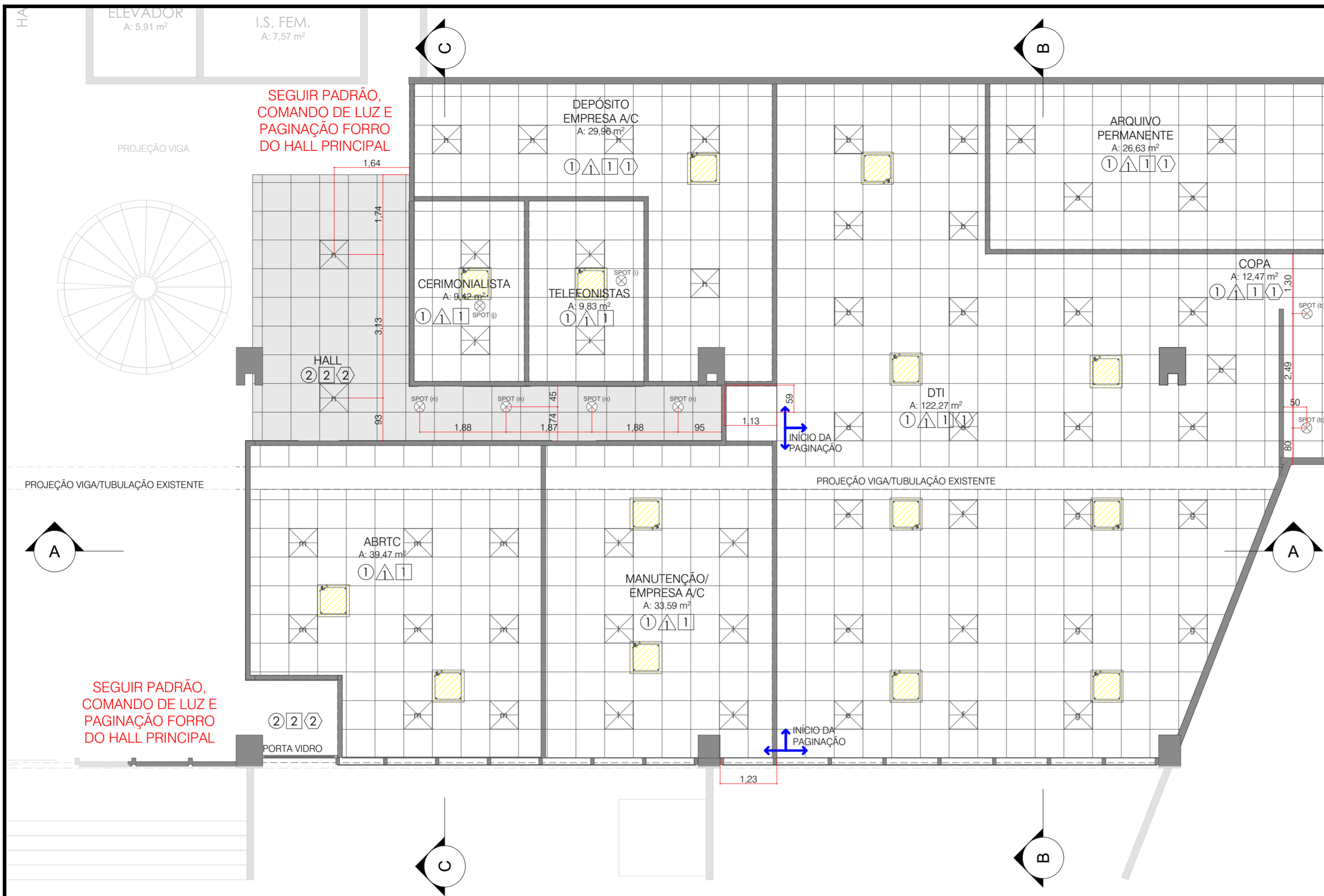

**LEGENDAS**

- Forro modular acústico em fibra mineral - armstrong, modelo Calla lay-in, borda rebaixada, T-24, 625x625 mm - NRC 0.85 - cor: branco, acabamento textura fina, CAC 35
- LUMINÁRIA 62x62 cm, LED, DRIVER DALI, 35W, 4580lm, 127V, 4000K, REF.: LUMICENTER LHT 43-E400080 4580lm 35W PARA DRV DIM FR (DRV N INC) - NS072558-A
- SPOT DIRECIONÁVEL DIRCÓICA LED BASE GU10 ACABAMENTO BFM REVOLUZ REF.: RI-E1823 BFM + DRIVER DIM 9-42V 100-350MA 220-40V LF/AAD0080350HDS 1 DRIVER PARA ATÉ 4 SPOTS.
- Representação local AR-CONDICIONADO

**CONVENÇÕES DE ACABAMENTO**

- PROJEÇÃO VIGAS EXISTENTES
- PISO**
  - ① PISO VINÍLICO 121,92x17,78cm - BELGOTEX, LINHA Rock Alta Resistência. COR: Dali (303).
  - ② PISO GRANITO PADRÃO EXISTENTE GRANITO VERMELHO ITAIPU - REF.: PISO HALL EXISTENTE
- PAREDE**
  - △ NAS PAREDES DRYWALL/ALVENARIA EXISTENTE = PINTURA TINTA ACRÍLICA SUPER LAVÁVEL, APLICAR 02 DEMÃOS, ACABAMENTO FOSCO - COR: PAPEL PICADO SUVINIL - ACABAMENTO DO DRYWALL COM MASSA CORRIDA E LIXAMENTO, ANTES DE APLICAR A PINTURA
- TETO**
  - ① FORRO MODULAR ACÚSTICO EM FIBRA MINERAL - ARMSTRONG, MODELO Lay-in, BORDA REBAIXADA, T-24, 625x625 mm - NRC 0.85 - COR: BRANCO, ACABAMENTO TEXTURA FINA
  - ② SEGUIR MODELO DE FORRO ESCOLHIDO PARA O HALL.
- RODAPÉ**
  - ① RODAPÉ POLIESTIRENO 7cm - BRANCO LISO REF.: SANTA LUZIA (SOMENTE NAS PAREDES ALVENARIA E DRYWALL - ONDE HOUVER PISO VINÍLICO)
  - ② PERFIL METÁLICO EM AÇO POLIDO

**TÉRREO - EDIFÍCIO ANEXO TCE - PLANTA DE FORRO, ILUMINAÇÃO E LOCAÇÃO DE AR-CONDICIONADO**

Escala: 1:75 **\*\*VER PROJETOS COMPLEMENTARES\*\***

**MIC-02 Componentes por Elemento - A construir - Forro**

| Estado de Renovação | ID de Elemento  | 2D Planta | Área (m2) |
|---------------------|---|-----------|-----------|
| A Construir         |   |           |           |
|                     | FORRO MODULAR EM FIBRA MINERAL - ARMSTRONG, MODELO CALLA LAY-IN, BORDA REBAIXADA - T-24, 625x625mm - NRC 0,85 - COR branco, Acabamento textura fina, CAC 35 |           | 287,40    |

| QUANTIDADE DE LUMINÁRIAS |  |                             |                            |            |
|--------------------------|--|-----------------------------|----------------------------|------------|
| Tipo de Elemento         | ID do Elemento   | Perspectiva Axonométrica 3D | Pré-visualização 2D Planta | Quantidade |
| Luminária                | LUMINÁRIA 62x62cm, LED, DRIVER DALI, 35W, 4580 LÚMENS, 127V, 4000K. REFERÊNCIA LUMICENTER LHT43-E400080 4580LM 35W PARA DRV DIM FR (DRV N INC) - NS072558-A      |                             |                            | 53         |
| Luminária                | SPOT DIRECIONÁVEL DIRCÓICA LED BASE GU10 ACABAMENTO BFM REVOLUZ REF.: RI-E1823 BFM +DRIVER DIM 9-42V 100-350MA 220-0V LF/AAD0080350HDS 1 DRIVER PARA ATÉ 4 SPOTS |                             |                            | 8          |

OBS.:

**- VERIFICAR MEDIDAS NA OBRA;**

- OS DESENHOS SÃO INDICATIVOS QUANTO ASPECTO E FUNCIONAMENTO, O DIMENSIONAMENTO QUE ASSEGURE ESTABILIDADE, RIGIDEZ E ESTANQUEIDADE, SÃO DE RESPONSABILIDADE DO FABRICANTE;  
 - AS MEDIDAS DO PROJETO ARQUITETÔNICO REFEREM-SE AS PAREDES E PISOS ACABADOS;  
 - TODOS OS QUANTITATIVOS DESCRITOS APRESENTAM A MEDIDA EXATA, SEM PREVISÃO DE DESPÉRCIO.  
 - AS IMAGENS RENDERIZADAS SÃO PARA MELHOR ENTENDIMENTO DO PROJETO E POSSUEM CARÁTER MERAMENTE ILUSTRATIVO, O MOBILIÁRIO E OS OBJETOS REPRESENTADOS NAS IMAGENS FORAM DIMENSIONADOS CONFORME OS ITENS ESPECIFICADOS NO PROJETO E NO MEMORIAL DESCRITIVO. PORÉM, POR SE TRATAR APENAS DE UMA REPRESENTAÇÃO, TODOS ESTES ITENS NÃO PREPRODUZEM FIELMENTE AS CARACTERÍSTICAS, DE COR E DE FORMA, IDÊNTICAS ÀS ESPECIFICAÇÕES DAS MARCAS DE REFERÊNCIA, PORTANTO, PARA EXECUÇÃO DA OBRA, SEMPRE PREVALECE AS ESPECIFICAÇÕES QUE CONSTAM NAS TABELAS DE QUANTITATIVOS, MEMORIAL DESCRITIVO E ORÇAMENTO.

OBRA PROJETO REVITALIZAÇÃO - EDIFÍCIO ANEXO - TRIBUNAL DE CONTAS DO ESTADO DO PARANÁ

**TCE - EDIFÍCIO ANEXO**

REFERÊNCIA  
 TÉRREO - EDIFÍCIO ANEXO TCE - PLANTA DE FORRO, ILUMINAÇÃO E LOCAÇÃO DE AR-CONDICIONADO, DETALHAMENTO ILUMINAÇÃO, MIC-02 Componentes por Elemento - FORRO

Assinado de forma digital por ADOLFO SAKAGUTI:18666434953  
 Dados: 2026.02.02 10:01:16 -03'00'



DATA 02/02/2026  
 ESCALA 1:75, 1:1  
 DESENHO ALE/JOJI/MARCELA



**SAKAGUTI**  
 ARQUITETOS ASSOCIADOS  
 Rua Euclides Bandeira, 478 Curitiba-PR  
 (41)3352-2442 projetos@sakaguti.arq.br

ADOLFO SAKAGUTI  
 ALESSANDRA CIESLAK  
 JOJI SAKAGUTI

PRANCHA No. **14**  
 20

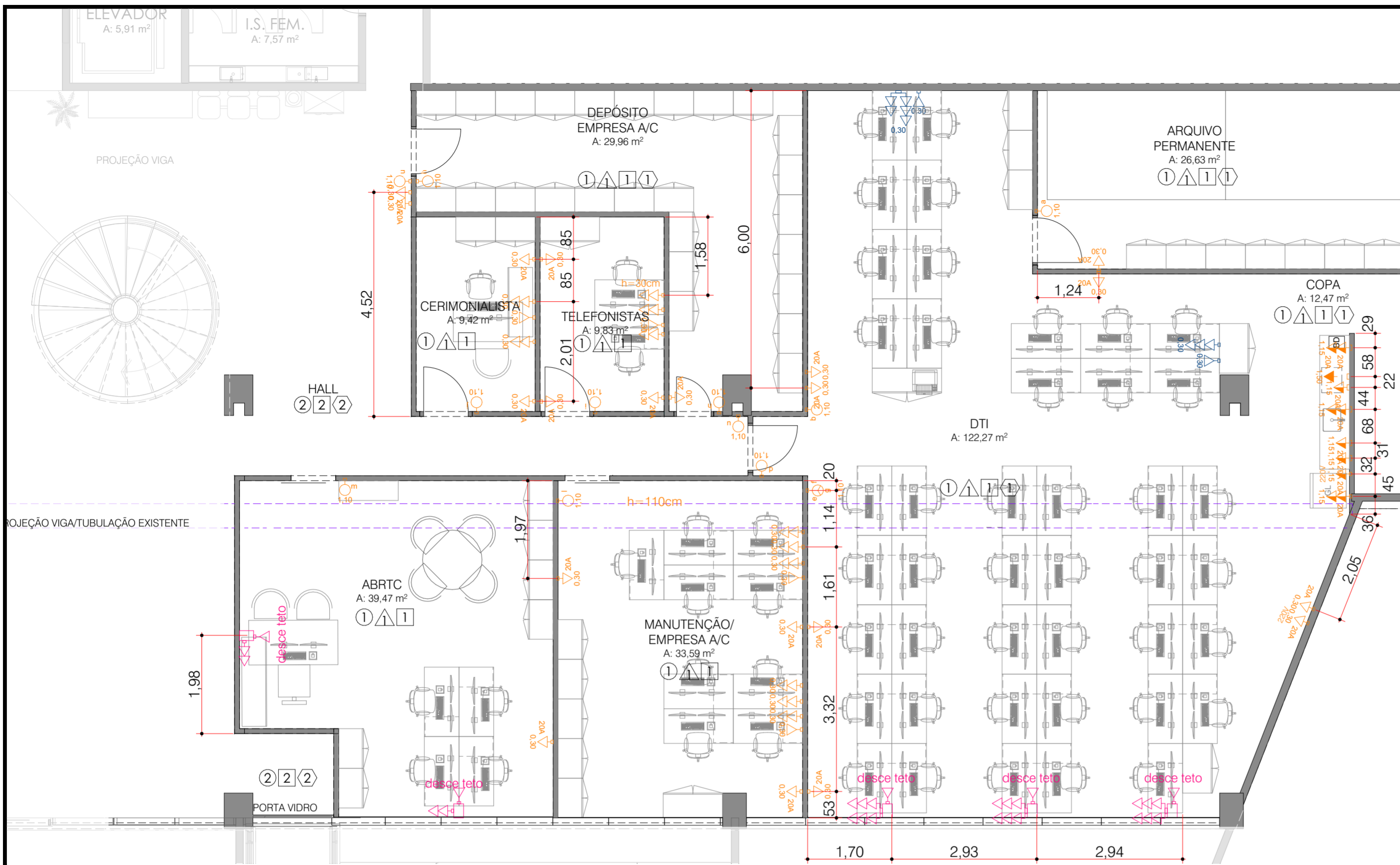

### TÉRREO - EDIFÍCIO ANEXO TCE - INDICAÇÃO DE PONTOS ELÉTRICOS E LÓGICA

Escala: 1:75 \*\*\*VER PROJETOS COMPLEMENTARES\*\*\*

| Componentes por Elemento - TOMADAS, INTERRUPTORES E PONTOS DE LÓGICA  |                            |            |                        |
|---|----------------------------|------------|------------------------|
| ID de Elemento  | Pré-visualização 2D Planta | Quantidade | Nome do Ambiente       |
| PONTO DE LÓGICA ALIMENTADOR MESAS (h=0,30) - COM MINI ESPELHO PARA INSTALAÇÃO EM DRYWALL, MARCENARIA E PERFIL METÁLICO - REF.: DUTOTEC, SCHNEIDER - COR: BRANCA |                            |            |                        |
|   |                            | 2          | DTI                    |
| TOMADA DUPLA 20A (h=1,15m) - COM ESPELHO SIMPLES - REF.: DUTOTEC, SCHNEIDER - COR: BRANCA   |                            |            |                        |
|   |                            | 3          | COPA                   |
| TOMADA DUPLA (h=0,30m) - COM ESPELHO SIMPLES - REF.: DUTOTEC, SCHNEIDER - COR: BRANCA   |                            |            |                        |
|   |                            | 2          | CERIMONIALISTA         |
|   |                            | 3          | TELEFONISTAS           |
|   |                            | 6          | MANUTENÇÃO/EMPRESA A/C |
| TOMADA SIMPLES 20A 220V (h=1,15m) - COM ESPELHO SIMPLES - REF.: DUTOTEC, SCHNEIDER - COR: BRANCA - PINO VERMELHO  |                            |            |                        |
|   |                            | 1          | COPA                   |
| TOMADA SIMPLES 20A (h=0,30m) - COM ESPELHO SIMPLES - REF.: DUTOTEC, SCHNEIDER - COR: BRANCA   |                            |            |                        |
|   |                            | 1          | HALL                   |
|   |                            | 2          | DTI                    |

| Componentes por Elemento - TOMADAS, INTERRUPTORES E PONTOS DE LÓGICA   |                            |            |                        |
|--|----------------------------|------------|------------------------|
| ID de Elemento   | Pré-visualização 2D Planta | Quantidade | Nome do Ambiente       |
| TOMADA SIMPLES 20A (h=0,30m) - COM MINI ESPELHO PARA INSTALAÇÃO EM DRYWALL E MARCENARIA - REF.: DUTOTEC, SCHNEIDER - COR: BRANCA |                            |            |                        |
|  |                            | 1          | ABRTC                  |
|  |                            | 1          | ARQUIVO PERMANENTE     |
|  |                            | 1          | DEPÓSITO EMPRESA A/C   |
|  |                            | 1          | HALL                   |
|  |                            | 2          | CERIMONIALISTA         |
|  |                            | 3          | MANUTENÇÃO/EMPRESA A/C |
|  |                            | 3          | TELEFONISTAS           |
|  |                            | 5          | DTI                    |
| TOMADA SIMPLES 20A (h=1,15m) - COM ESPELHO SIMPLES - REF.: DUTOTEC, SCHNEIDER - COR: BRANCA                                      |                            |            |                        |
|  |                            | 3          | COPA                   |
| TOMADA SIMPLES 20A (h=1,50m) - COM ESPELHO SIMPLES - REF.: DUTOTEC, SCHNEIDER - COR: BRANCA                                      |                            |            |                        |
|  |                            | 1          | COPA                   |

| Componentes por Elemento - TOMADAS, INTERRUPTORES E PONTOS DE LÓGICA  |                            |            |                        |
|---|----------------------------|------------|------------------------|
| ID de Elemento  | Pré-visualização 2D Planta | Quantidade | Nome do Ambiente       |
| 2 PONTOS ELÉTRICOS ALIMENTADORAS MESAS (desce do teto) - COM MINI ESPELHO PARA INSTALAÇÃO EM DRYWALL, MARCENARIA E PERFIL METÁLICO - REF.: DUTOTEC, SCHNEIDER - COR: BRANCA |                            |            |                        |
|   |                            | 2          | ABRTC                  |
| 3 PONTOS ELÉTRICOS ALIMENTADORES MESAS (h=0,30) - COM MINI ESPELHO PARA INSTALAÇÃO EM DRYWALL, MARCENARIA E PERFIL METÁLICO - REF.: DUTOTEC, SCHNEIDER - COR: BRANCA        |                            |            |                        |
|   |                            | 1          | DTI                    |
| 5 PONTOS ELÉTRICOS ALIMENTADOR MESAS (h=0,30) - COM MINI ESPELHO PARA INSTALAÇÃO EM DRYWALL, MARCENARIA E PERFIL METÁLICO - REF.: DUTOTEC, SCHNEIDER - COR: BRANCA          |                            |            |                        |
|   |                            | 1          | DTI                    |
| 6 PONTOS ELÉTRICOS ALIMENTADORAS MESAS (desce do teto) - COM MINI ESPELHO PARA INSTALAÇÃO EM DRYWALL, MARCENARIA E PERFIL METÁLICO - REF.: DUTOTEC, SCHNEIDER - COR: BRANCA |                            |            |                        |
|   |                            | 3          | DTI                    |
| INTERRUPTOR SIMPLES (h=1,10m) - COM MINI ESPELHO PARA INSTALAÇÃO EM DRYWALL, MARCENARIA E PERFIL METÁLICO - REF.: DUTOTEC, SCHNEIDER - COR: BRANCA                          |                            |            |                        |
|   |                            | 1          | ABRTC                  |
|   |                            | 1          | ARQUIVO PERMANENTE     |
|   |                            | 1          | CERIMONIALISTA         |
|   |                            | 1          | MANUTENÇÃO/EMPRESA A/C |
|   |                            | 1          | TELEFONISTAS           |
|   |                            | 2          | DEPÓSITO EMPRESA A/C   |
|   |                            | 2          | DTI                    |
|   |                            | 2          | HALL                   |
| INTERRUPTOR TRIPLO (h=1,10m) - COM ESPELHO SIMPLES - REF.: DUTOTEC, SCHNEIDER - COR: BRANCA   |                            |            |                        |
|   |                            | 1          | DTI                    |
| PONTO DE LÓGICA (h=0,30m) - COM MINI ESPELHO PARA INSTALAÇÃO EM DRYWALL, MARCENARIA E PERFIL METÁLICO - REF.: DUTOTEC, SCHNEIDER - COR: BRANCA                              |                            |            |                        |
|   |                            | 1          | CERIMONIALISTA         |
|   |                            | 1          | TELEFONISTAS           |
|   |                            | 2          | MANUTENÇÃO/EMPRESA A/C |
| PONTO DE LÓGICA ALIMENTADOR MESAS (desce do teto) - COM MINI ESPELHO PARA INSTALAÇÃO EM DRYWALL, MARCENARIA E PERFIL METÁLICO - REF.: DUTOTEC, SCHNEIDER - COR: BRANCA      |                            |            |                        |
|   |                            | 2          | ABRTC                  |
|   |                            | 3          | DTI                    |

OBS.:

### - VERIFICAR MEDIDAS NA OBRA;

- OS DESENHOS SÃO INDICATIVOS QUANTO ASPECTO E FUNCIONAMENTO, O DIMENSIONAMENTO QUE ASSEGURE ESTABILIDADE, RIGIDEZ E ESTANQUEIDADE, SÃO DE RESPONSABILIDADE DO FABRICANTE;
- AS MEDIDAS DO PROJETO ARQUITETÔNICO REFEREM-SE AS PAREDES E PISOS ACABADOS;
- TODOS OS QUANTITATIVOS DESCRITOS APRESENTAM A MEDIDA EXATA, SEM PREVISÃO DE DESPÉRCIO.
- AS IMAGENS RENDERIZADAS SÃO PARA MELHOR ENTENDIMENTO DO PROJETO E POSSUEM CARÁTER MERAMENTE ILUSTRATIVO, O MOBILIÁRIO E OS OBJETOS REPRESENTADOS NAS IMAGENS FORAM DIMENSIONADOS CONFORME OS ITENS ESPECIFICADOS NO PROJETO E NO MEMORIAL DESCRITIVO. PORÉM, POR SE TRATAR APENAS DE UMA REPRESENTAÇÃO, TODOS ESTES ITENS NÃO PREPRODUZEM FIELMENTE AS CARACTERÍSTICAS, DE COR E DE FORMA, IDÊNTICAS ÀS ESPECIFICAÇÕES DAS MARCAS DE REFERÊNCIA, PORTANTO, PARA EXECUÇÃO DA OBRA, SEMPRE PREVALECE AS ESPECIFICAÇÕES QUE CONSTAM NAS TABELAS DE QUANTITATIVOS, MEMORIAL DESCRITIVO E ORÇAMENTO.

OBRA PROJETO REVITALIZAÇÃO - EDIFÍCIO ANEXO - TRIBUNAL DE CONTAS DO ESTADO DO PARANÁ

### TCE - EDIFÍCIO ANEXO

REFERÊNCIA  
TÉRREO - EDIFÍCIO ANEXO TCE - INDICAÇÃO DE PONTOS ELÉTRICOS E LÓGICA,  
MIC-02 DETALHAMENTO TOMADAS, INTERRUPTORES E PONTOS DE LÓGICA

DATA  
02/02/2026  
ESCALA  
1:75, 1:1  
DESENHO  
ALE/JOJI/MARCELA  
PRANCHA No.  
15  
20

ADOLFO SAKAGUTI:18666434953  
Assinado de forma digital por ADOLFO SAKAGUTI:18666434953  
Dados: 2026.02.02 10:03:42 -03'00'



**SAKAGUTI**  
ARQUITETOS ASSOCIADOS  
Rua Euclides Bandeira, 478 Curitiba-PR  
(41)3352-2442 projetos@sakaguti.arq.br

ADOLFO SAKAGUTI  
ALESSANDRA CIESLAK  
JOJI SAKAGUTI

PRANCHA No.  
**15**  
20

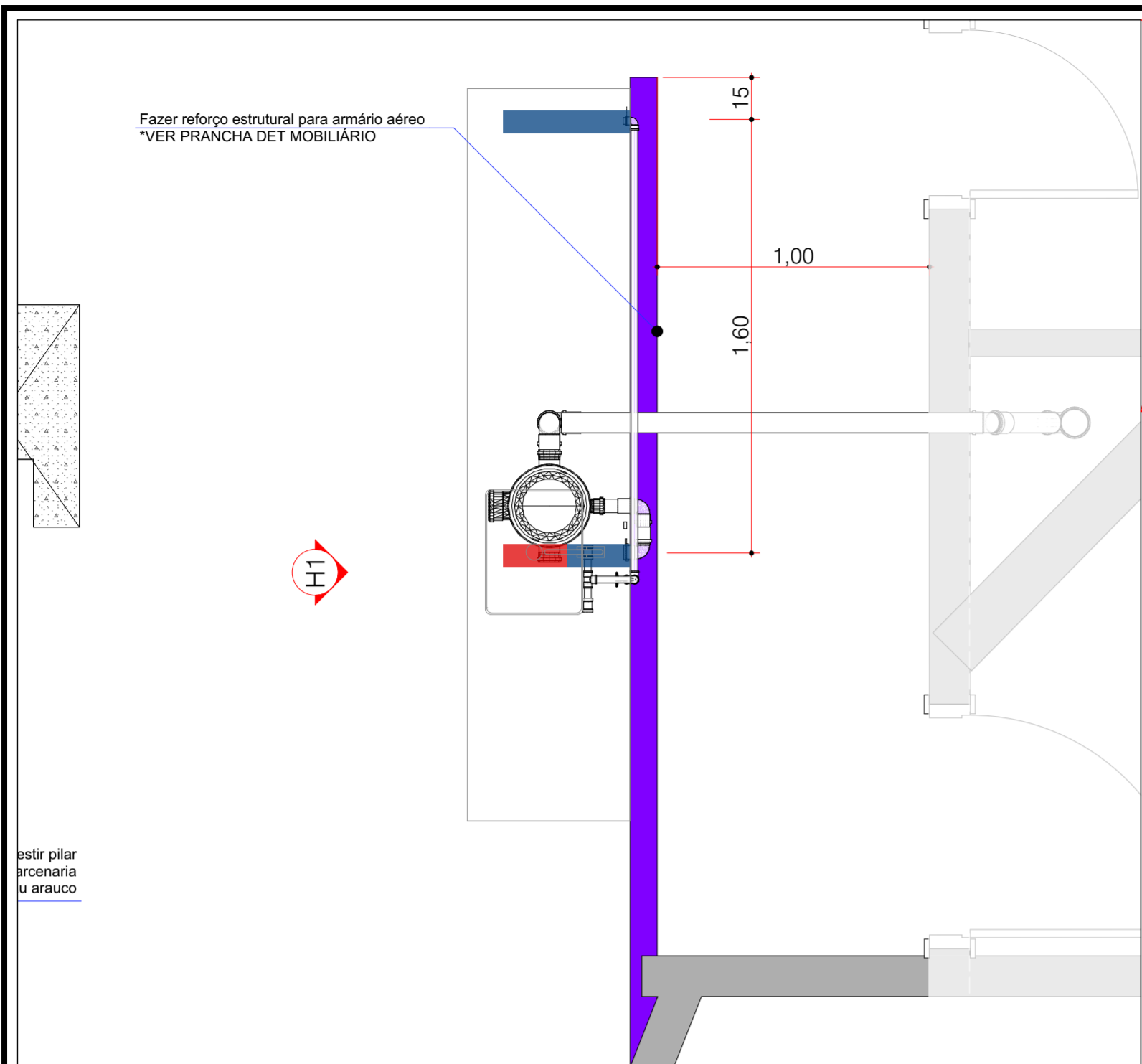

**TÉRREO - EDIFÍCIO ANEXO TCE - HIDRÁULICA**  
Escala: 1:20 **\*\*VER PROJETOS COMPLEMENTARES\*\*\***

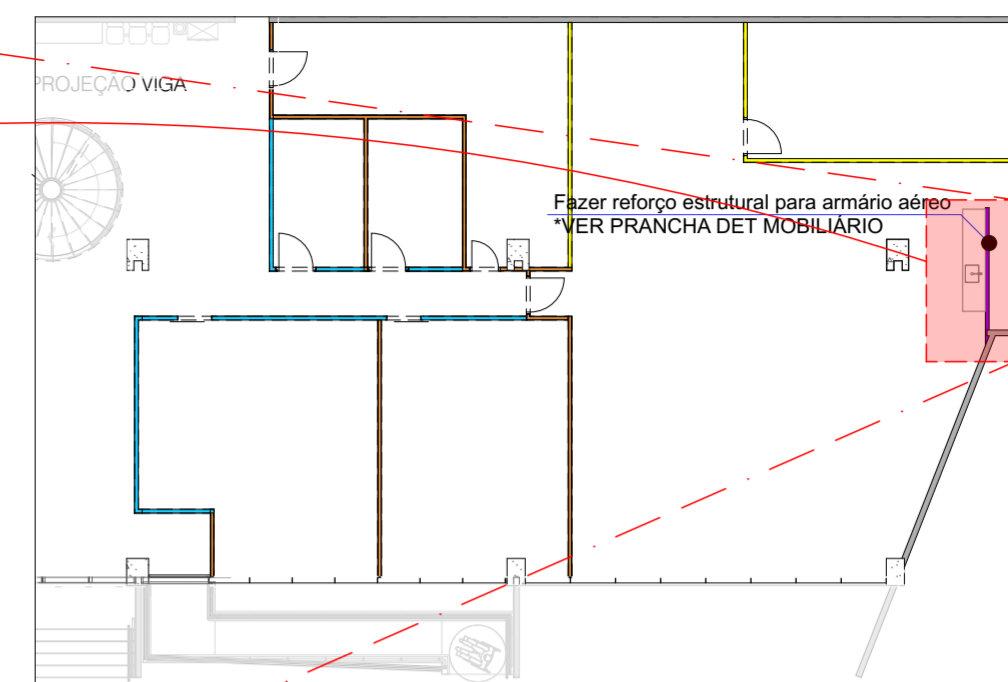

**TÉRREO - EDIFÍCIO ANEXO TCE - LOCALIZAÇÃO HIDRÁULICA**  
Escala: 1:200

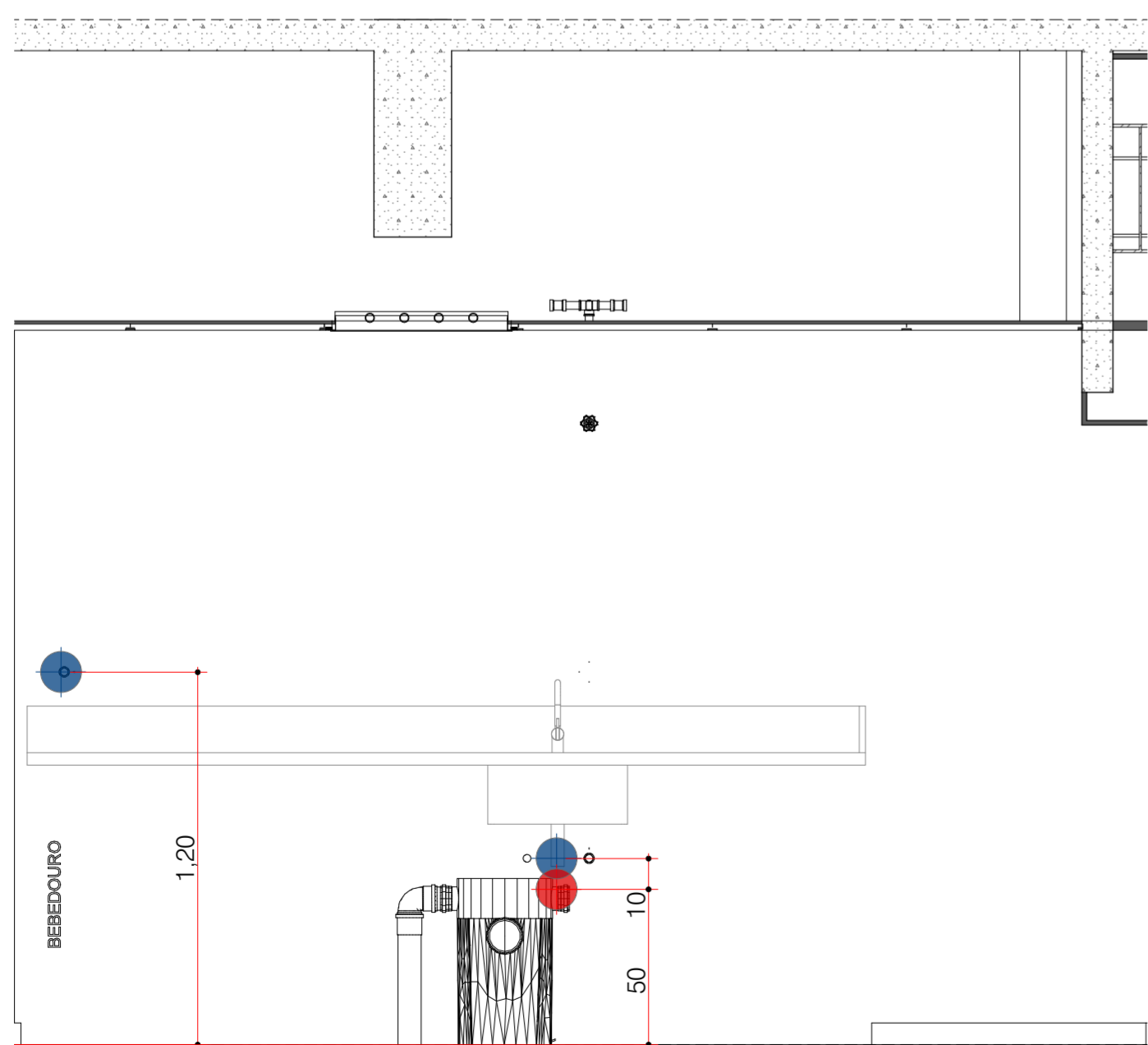

**ELEVAÇÃO H1**  
Escala: 1:20

**LEGENDAS**

- PONTO ÁGUA
- PONTO ESGOTO

OBS.:

**- VERIFICAR MEDIDAS NA OBRA;**

- OS DESENHOS SÃO INDICATIVOS QUANTO ASPECTO E FUNCIONAMENTO. O DIMENSIONAMENTO QUE ASSEGURE ESTABILIDADE, RIGIDEZ E ESTANQUEIDADE, SÃO DE RESPONSABILIDADE DO FABRICANTE;
- AS MEDIDAS DO PROJETO ARQUITETÔNICO REFEREM-SE AS PAREDES E PISOS ACABADOS;
- TODOS OS QUANTITATIVOS DESCRITOS APRESENTAM A MEDIDA EXATA, SEM PREVISÃO DE DESPÉRCIO.
- AS IMAGENS RENDERIZADAS SÃO PARA MELHOR ENTENDIMENTO DO PROJETO E POSSUEM CARÁTER MERAMENTE ILUSTRATIVO. O MOBILIÁRIO E OS OBJETOS REPRESENTADOS NAS IMAGENS FORAM DIMENSIONADOS CONFORME OS ITENS ESPECIFICADOS NO PROJETO E NO MEMORIAL DESCRITIVO. PORÉM, POR SE TRATAR APENAS DE UMA REPRESENTAÇÃO, TODOS ESTES ITENS NÃO PREPRODUEM FIELMENTE AS CARACTERÍSTICAS, DE COR E DE FORMA, IDÊNTICAS ÀS ESPECIFICAÇÕES DAS MARCAS DE REFERÊNCIA. PORTANTO, PARA EXECUÇÃO DA OBRA, SEMPRE PREVALECE AS ESPECIFICAÇÕES QUE CONSTAM NAS TABELAS DE QUANTITATIVOS, MEMORIAL DESCRITIVO E ORÇAMENTO.

OBRA PROJETO REVITALIZAÇÃO - EDIFÍCIO ANEXO - TRIBUNAL DE CONTAS DO ESTADO DO PARANÁ

**TCE - EDIFÍCIO ANEXO**

REFERÊNCIA  
TÉRREO - EDIFÍCIO ANEXO TCE - LOCALIZAÇÃO HIDRÁULICA, TÉRREO - EDIFÍCIO ANEXO TCE - HIDRÁULICA, ELEVÇÃO H1

ADOLFO SAKAGUTI:18666434953

Assinado de forma digital por ADOLFO SAKAGUTI:18666434953  
Dados: 2026.02.02 10:05:37 -03'00'



DATA  
02/02/2026  
ESCALA  
1:200, 1:20, 1:50  
DESENHO  
ALE/JOJI/MARCELA



**SAKAGUTI**  
ARQUITETOS ASSOCIADOS  
Rua Euclides Bandeira, 478 Curitiba-PR  
(41)3352-2442 projetos@sakaguti.arq.br

ADOLFO SAKAGUTI  
ALESSANDRA CIESLAK  
JOJI SAKAGUTI

PRANCHA No.  
**16**  
20